



สารนิพนธ์

เรื่อง ท่องเที่ยวชุมชน 4 ฤดู

โดย

นางสาวพัฒนัชชิตา วจีเศรษฐ์

รหัสนักศึกษา 05580565

สารนิพนธ์นี้เป็นส่วนหนึ่งของการศึกษาตามหลักสูตรปริญญาอักษรศาสตรบัณฑิต

สาขาวิชาเอเชียศึกษา คณะอักษรศาสตร์ มหาวิทยาลัยศิลปากร

ปีการศึกษา 2561

ลิขสิทธิ์ของคณะอักษรศาสตร์ มหาวิทยาลัยศิลปากร

ชื่อสารนิพนธ์	ท่องเที่ยวปูซาน 4 ฤดู
ผู้เขียน	นางสาวพัฒนชิตา วจีเศรษฐ์
อาจารย์ที่ปรึกษาสารนิพนธ์	อาจารย์ พ. อ. อ. ดร. สมคิด ภูมิโคกรักษ์
สาขาวิชา	เอเชียศึกษา คณะอักษรศาสตร์ มหาวิทยาลัยศิลปากร วิทยาเขตพระราชวังสนามจันทร์
ปีการศึกษา	2561

### บทคัดย่อ

สารนิพนธ์เรื่องท่องเที่ยวปูซาน 4 ฤดู มีวัตถุประสงค์รวบรวมและจัดลำดับสถานที่ท่องเที่ยวในเมืองปูซานและเมืองใกล้เคียงที่บริษัทท่องเที่ยวของประเทศไทยนิยมจัดโปรแกรมให้กับนักท่องเที่ยว โดยการเก็บรวบรวมข้อมูลแผนการท่องเที่ยวในแต่ละฤดูกาลจากบริษัทนำเที่ยวในประเทศไทย ฤดูกาลละ 3 บริษัท แล้วจัดทำตารางเปรียบเทียบเพื่อจัดกลุ่ม โดยแบ่งเป็น 4 ฤดูกาล ได้แก่ ฤดูหนาว ฤดูใบไม้ผลิ ฤดูร้อน และฤดูใบไม้ร่วง

ผลการศึกษาพบว่า แผนการท่องเที่ยวเมืองปูซานและเมืองใกล้เคียงแต่ละฤดูกาลมีความแตกต่างกัน แต่สถานที่ท่องเที่ยวที่เป็นที่นิยม ที่สามารถท่องเที่ยวได้ทุกฤดูกาลจะปรากฏในแผนการท่องเที่ยวในทุกฤดู ตัวอย่าง ปูซานทาวเวอร์ วัดแฮดงยงกุงซา หมู่บ้านวัฒนธรรมคัมซอน และซงโดสกายวอล์ค เป็นต้น ส่วนสถานที่ท่องเที่ยวที่สามารถท่องเที่ยวได้เฉพาะฤดูกาล จะปรากฏเฉพาะฤดูกาลนั้นๆ ได้แก่ ช่วงฤดูหนาว สถานที่ท่องเที่ยวที่สามารถท่องเที่ยวได้เฉพาะฤดูกาล คือ สกีรีสอร์ท เอเดน ช่วงฤดูใบไม้ผลิ สถานที่ท่องเที่ยวที่สามารถท่องเที่ยวได้เฉพาะฤดูกาล คือ การเยี่ยมชมดอกซากุระบาน ณ เมืองจินแฮ ช่วงฤดูร้อน สถานที่ท่องเที่ยวที่ได้รับความนิยมมากที่สุด คือ ชายหาดแฮอุนแด ช่วงฤดูใบไม้ร่วง สถานที่ท่องเที่ยวที่สามารถท่องเที่ยวได้เฉพาะฤดูกาล คือ การชมใบไม้เปลี่ยนสีที่ภูเขาพัลกงซาน ปัจจัยที่ทำให้สถานที่ท่องเที่ยวในแผนการท่องเที่ยวมีความแตกต่างกัน คือ สภาพภูมิอากาศ เทศกาล และกิจกรรมทางการท่องเที่ยวในแต่ละช่วงเวลาและระยะเวลาในการท่องเที่ยว

คำสำคัญ : ปูซาน, การท่องเที่ยว, ฤดูกาล, สภาพภูมิอากาศ

### กิตติกรรมประกาศ

สารนิพนธ์เรื่อง ท้องเที่ยวปูซาน 4 ฤดู เป็นส่วนหนึ่งของรายวิชา 450109 การศึกษาเอกเทศ (INDEPENDENT STUDY)

สารนิพนธ์ชิ้นนี้สามารถสำเร็จได้ด้วยดี เนื่องจากได้รับการกรุณาอย่างสูงจากอาจารย์ พ. อ. อ. ดร. สมคิด ภูมิโคกรักษ์ อาจารย์ที่ปรึกษางานวิจัย ที่กรุณาให้คำแนะนำและให้คำปรึกษา ตลอดจนการปรับปรุงแก้ไขข้อบกพร่องต่างๆ ด้วยความเอาใจใส่อย่างยิ่ง จนทำให้งานวิจัยในครั้งนี้ เสร็จสมบูรณ์ ข้าพเจ้าขอขอบพระคุณอาจารย์อย่างสูงไว้ ณ ที่นี้ และขอขอบคุณครอบครัว และเพื่อนๆ ที่คอยให้ความช่วยเหลือ ให้คำแนะนำ ตลอดจนให้กำลังใจ ซึ่งเป็นแรงผลักดันให้การศึกษาวิจัยในครั้งนี้สำเร็จลุล่วงไปได้ด้วยดี

ผู้วิจัยหวังว่า งานวิจัยฉบับนี้จะเป็นประโยชน์แก่ผู้ที่สนใจ หากมีข้อบกพร่องหรือข้อผิดพลาดประการใด ข้าพเจ้าก็ขออภัยไว้ ณ ที่นี้

นางสาวพัฒนชิตา วจีเศรษฐ์

## สารบัญ

บทคัดย่อ.....	ก
กิตติกรรมประกาศ.....	ข
สารบัญ.....	ค
สารบัญภาพ.....	จ
สารบัญตาราง.....	ฉ
<b>บทที่ 1 บทนำ.....</b>	<b>1</b>
1.1 ความเป็นมาและความสำคัญของปัญหา.....	1
1.2 จุดประสงค์ของการศึกษา.....	2
1.3 ประโยชน์ที่คาดว่าจะได้รับ.....	2
1.4 ขอบเขตของการศึกษา.....	3
1.5 นิยามศัพท์.....	3
<b>บทที่ 2 ทบทวนวรรณกรรม.....</b>	<b>4</b>
2.1 เอกสารที่เกี่ยวกับข้อมูลทางภูมิศาสตร์ของประเทศเกาหลีใต้.....	4
2.2 เอกสารที่เกี่ยวกับการท่องเที่ยวเมืองปูซานประเทศเกาหลีใต้.....	5
2.3 รายงานการวิจัยที่เกี่ยวข้องกับการท่องเที่ยวในประเทศเกาหลีใต้.....	6
<b>บทที่ 3 วิธีการศึกษาวิจัย.....</b>	<b>8</b>
3.1 การเก็บรวบรวมข้อมูล.....	8
3.2 แหล่งที่มาของข้อมูล.....	8
3.3 การจัดทำข้อมูล.....	8
3.4 วิธีการศึกษา.....	8
3.5 เครื่องมือหรืออุปกรณ์ที่ใช้ในการศึกษา.....	8

## สารบัญ (ต่อ)

3.6 ผลที่คาดว่าจะได้รับ.....	9
กรอบแนวความคิด.....	9
<b>บทที่ 4 ผลการศึกษา .....</b>	<b>10</b>
4.1 เปรียบเทียบสถานที่ท่องเที่ยวในเมืองปูซานและเมืองใกล้เคียงในช่วงฤดูหนาว.....	10
4.2 เปรียบเทียบสถานที่ท่องเที่ยวในเมืองปูซานและเมืองใกล้เคียงในช่วงฤดูใบไม้.....	14
4.3 เปรียบเทียบสถานที่ท่องเที่ยวในเมืองปูซานและเมืองใกล้เคียงในช่วงฤดูร้อน.....	20
4.4 เปรียบเทียบสถานที่ท่องเที่ยวในเมืองปูซานและเมืองใกล้เคียงในช่วงฤดูใบไม้ร่วง.....	24
สถานที่ท่องเที่ยวในเมืองปูซานและเมืองใกล้เคียงทั้งหมด 16 แห่ง.....	30
แผนการท่องเที่ยว.....	41
<b>บทที่ 5 สรุปผลการศึกษาและข้อเสนอแนะ.....</b>	<b>43</b>
5.1 สรุปผลการศึกษา.....	43
5.2 ข้อเสนอแนะ.....	44
บรรณานุกรม.....	45
ประวัติผู้ศึกษา.....	47

## สารบัญภาพ

ภาพที่ 1 Busan tower.....	30
ภาพที่ 2 Busan Gamcheon Culture Village.....	31
ภาพที่ 3 Haedong Yonggungsa Temple.....	31
ภาพที่ 4 Nurimaru APEC House.....	32
ภาพที่ 5 Eden Valley Resort.....	33
ภาพที่ 6 Songdo Skywalk.....	33
ภาพที่ 7 Oryukdo Skywalk.....	34
ภาพที่ 8 Nampodong Street .....	35
ภาพที่ 9 Jagalchi Fish Market.....	35
ภาพที่ 10 Clayarch Gimhae Museum.....	36
ภาพที่ 11 Busan Gwangandaegyo Bridge.....	37
ภาพที่ 12 Yeojwacheon Stream.....	37
ภาพที่ 13 Palgongsan Cherry Blossom Festival.....	38
ภาพที่ 14 สวน Daegu Duryu Park.....	39
ภาพที่ 15 Kim Gwangseok.....	39
ภาพที่ 16 Keimyung.....	40

## สารบัญตาราง

ตารางที่ 4.1	เปรียบเทียบสถานที่ท่องเที่ยวในเมืองปูซานและเมืองใกล้เคียงในช่วงฤดูหนาว.....	10
ตารางที่ 4.2	เปรียบเทียบสถานที่ท่องเที่ยวในเมืองปูซานและเมืองใกล้เคียงในช่วงฤดูใบไม้ผลิ.....	14
ตารางที่ 4.3	เปรียบเทียบสถานที่ท่องเที่ยวในเมืองปูซานและเมืองใกล้เคียงในช่วงฤดูร้อน.....	20
ตารางที่ 4.4	เปรียบเทียบสถานที่ท่องเที่ยวในเมืองปูซานและเมืองใกล้เคียงในช่วงฤดูใบไม้ร่วง.....	24





## บทที่ 1

### บทนำ

#### 1.1 ความเป็นมาและความสำคัญของปัญหา

สาธารณรัฐเกาหลีหรือเกาหลีใต้ เป็นประเทศที่มีนักท่องเที่ยวประมาณ 10 ล้านคนเดินทางมาเยือนทุกปี มีประวัติศาสตร์อันยาวนานในด้านวัฒนธรรมและประเพณี คาบสมุทรเกาหลีตั้งอยู่ในภาคตะวันออกเฉียงเหนือของเอเชีย ล้อมรอบไปด้วยมหาสมุทรทั้งสามด้านทำให้เกาหลีมีลักษณะทางภูมิศาสตร์ที่เป็นเอกลักษณ์ มีกรุงโซลเป็นเมืองหลวง สาธารณรัฐเกาหลีมีความยาวประมาณ 1,030 กม. และกว้าง 175 กม. ที่จุดแคบที่สุด พื้นที่ทั้งหมดของเกาหลีคือ 100,033 ตารางกิโลเมตร อยู่ใกล้เคียงกับญี่ปุ่นทางด้านทิศตะวันออก อยู่ในบริเวณทางตะวันตกของจีนและมีพรมแดนทางเหนือติดต่อกับสาธารณรัฐประชาธิปไตยประชาชนเกาหลี (เกาหลีเหนือ) อุตสาหกรรมการท่องเที่ยวในสาธารณรัฐเกาหลี ในปี 2017 มีนักท่องเที่ยวชาวต่างชาติมาเยือนประเทศเกาหลีใต้มากถึง 13,335,758 คน ([www.kto.visitkorea.or.kr](http://www.kto.visitkorea.or.kr),2560)

ฤดูกาลในประเทศเกาหลีใต้มี 4 ฤดู ดังนี้ ฤดูใบไม้ผลิของกรุงโซลปกติจะเริ่มในเดือนมีนาคม ไปถึงเดือนพฤษภาคม อุณหภูมิเฉลี่ยของเดือนมีนาคมคือ 5.7 องศา แต่ในเดือนพฤษภาคม จะสูงขึ้นไปถึง 17.8 องศา ด้วยอิทธิพลของความกดอากาศสูงจึงทำให้ท้องฟ้าในกรุงโซลปลอดโปร่งเป็นอย่างมาก ยิ่งเข้าสู่ฤดูใบไม้ผลิเท่าไร ดอกไม้ประจำฤดูใบไม้ผลิต่าง ๆ จำพวกดอกซากุระ ดอกเบญจมาศ ดอกยี่โถ ก็ยิ่งบานสะพรั่ง โดยเฉพาะอย่างยิ่ง ในช่วงนี้มีมหรหรรษาซากุระบานบนเกาะยอฮย็อดซึ่งเรียกอีกชื่อหนึ่งว่า “แมนฮัตตันของกรุงโซล” ที่นำไปชมเป็นอย่างมาก ฤดูร้อนของกรุงโซลเริ่มเดือนมิถุนายนและไปเข้าสู่ช่วงปลายในปลายเดือนสิงหาคม อากาศจะร้อนและชื้น อุณหภูมิสูงสุดถึง 25.7 องศา ช่วงกลางเดือนมิถุนายนจะเข้าสู่ช่วงฝนตกชุกและต่อเนื่องไปประมาณหนึ่งเดือน มีปริมาณน้ำฝนเฉลี่ยสูงสุดในเดือนกรกฎาคมประมาณ 383 มม. ต่อเดือน ในช่วงนี้สวนสาธารณะ ภูเขาและป่าในกรุงโซล จะชุ่มชื้นและเขียวชอุ่มยิ่งขึ้น มีกิจกรรมยามว่างหลากหลายที่ทำได้ในช่วงนี้โดยเฉพาะการปั่นจักรยานเล่นโรลเลอร์เบรด ว่ายน้ำ เล่นวินเซิร์ฟในแม่น้ำฮัน เป็นกิจกรรมยอดนิยมในช่วงนี้ ฤดูใบไม้ร่วงของกรุงโซลสวยงามที่สุด อากาศสดชื่น ท้องฟ้าโปร่งและเป็นสีคราม สะพรั่งไปด้วยสีทองและสีแดงสดตามภูเขาที่ล้อมรอบกรุงโซลอยู่ สวนดอกไม้อันกว้างใหญ่ในวังต่าง ๆ ซึ่งเต็มไปด้วย ต้น เมเปิล ต้นแปะก๊วย และต้นหลิวจะเปลี่ยนสีเป็นสีฉูดฉาดตระการตา เหมาะสำหรับการไปเดินเล่นชมวิวทิวทัศน์มากยิ่งขึ้น ช่วงใบไม้เปลี่ยนสีในฤดูใบไม้ร่วงเป็นช่วงที่ผู้คนจะเพลิดเพลินกับการได้ชมความงาม ของใบไม้เปลี่ยนสีและนิยมไปเดินเขาเพื่อชมความงามของธรรมชาติ ฤดูใบไม้ร่วงของเกาหลี โดยทั่วไปอยู่ในช่วงเดือนกันยายนถึงเดือน พฤศจิกายน เทศกาลไหว้พระจันทร์ซึ่งเป็นเทศกาลตาม

ประเพณีของเกาหลีเพื่อเฉลิมฉลองการเก็บเกี่ยวในฤดูใบไม้ผลิก็อยู่ในช่วงนี้ด้วย ฤดูหนาวของกรุงโซลเริ่มจากเดือนธันวาคมไปจนถึงเดือนกุมภาพันธ์ ลมหนาวที่พัดมากับลมตะวันตกเฉียงเหนือที่เกิดขึ้นจากบริเวณความกดอากาศสูงไซบีเรียพัดมาก่อให้เกิดความหนาวเย็นจัด บางครั้งอุณหภูมิจะลดลงถึงลบ 15 องศาจนน้ำในแม่น้ำฮันกลายเป็นน้ำแข็ง อากาศในฤดูหนาวของเกาหลีจะเป็นไปตามสำนวนที่ว่า สามหนาวสั่น กลัวคือ โดยทั่วไปจะหนาวอยู่ 3 วัน แล้วก็อุ่นขึ้นอีก 4 วันนั่นเอง เมื่อเวลามีหิมะตกหนัก ตามสวนสาธารณะและสวนดอกไม้ในเมืองจะขาวโพลน วันตรุษซึ่งเป็นวันขึ้นปีใหม่ตามปฏิทินจันทรคติก็อยู่ใน ฤดูหนาวนี้ (องค์การส่งเสริมการท่องเที่ยวเกาหลี,2559) นอกจากนี้เมืองหลวงอย่างกรุงโซลแล้วเกาหลีใต้ยังมีมหานครอีก 6 แห่ง ได้แก่ ปูซาน แทกู อินชอน แทจอน ควังจู อุลซาน ซึ่งมีมหานครทั้ง 6 แห่งนี้ เมืองปูซานนับได้ว่าเป็นเมืองใหญ่ ที่มีประชากรมากกว่า 3.5 ล้านคน มากเป็นอันดับ 2 รองจากกรุงโซล (Ministry of Security and Public Administration,2556)

เมืองปูซาน(Busan)เป็นเมืองที่เจริญเป็นอันดับ 2 ของเกาหลี และเป็นเมืองท่าเรือที่ใหญ่ที่สุด มีสถานที่ท่องเที่ยวที่น่าสนใจ สามารถดึงดูดนักท่องเที่ยวให้มาเยือนได้มากกว่าปีละหลายแสนคน เช่น Haeundae, Songdo และ Gwangalli Beaches อีกทั้งยังเป็นเมืองที่จัดเทศกาลใหญ่ๆอยู่หลายเทศกาล โดยเฉพาะช่วงที่มีเทศกาลดอกไม้ไฟนานาชาติที่จัดขึ้นอย่างยิ่งใหญ่ที่สุดของเกาหลี หรือเทศกาลหนังนานาชาติ(Busan International Film Festival, BIFF) และที่ห้าง Centrum city ซึ่งเป็นห้างสรรพสินค้าที่ใหญ่ที่สุดในโลกยังเป็นสถานที่จัดกิจกรรมต่างๆอยู่เสมอ (www.chilloutkorea.com,2561)

เมื่อพิจารณาฤดูกาลและสภาพภูมิอากาศของประเทศเกาหลีได้แล้ว จะเห็นได้ว่าแต่ละฤดูกาลมีสถานที่ท่องเที่ยว เทศกาลและกิจกรรมที่น่าสนใจต่างกันไปตามแต่ละฤดู นอกจากเมืองหลวงอย่างโซลแล้ว เมืองปูซานซึ่งเป็นเมืองท่าที่สำคัญที่สุดของเกาหลีใต้ ก็มีสถานที่ท่องเที่ยวอีกหลายแห่งที่น่าสนใจแต่ไม่ได้อยู่ในแผนการท่องเที่ยวของบริษัทนำเที่ยวปูซาน อีกทั้งในปัจจุบันนักท่องเที่ยวชาวไทยเริ่มหันมาสนใจท่องเที่ยวเมืองปูซานมากขึ้นจากการชมรายการ ละครและภาพยนตร์ที่มีฉากถ่ายทำในเมืองปูซานอีกด้วย

จากความน่าสนใจดังกล่าว ผู้วิจัยใคร่ศึกษาเรื่อง “ท่องเที่ยวปูซาน 4 ฤดู” เพื่อให้สามารถวางแผนการท่องเที่ยวปูซานได้อย่างเหมาะสมตามแต่ละฤดูกาล

## 1.2 จุดประสงค์ของการศึกษา

- 2.1 เพื่อศึกษาสถานที่ท่องเที่ยวในเมืองปูซานและเมืองใกล้เคียง
- 2.2 เพื่อศึกษาสภาพภูมิอากาศที่ส่งผลต่อการท่องเที่ยวในเมืองปูซาน
- 2.3 เพื่อจัดแผนการท่องเที่ยวในเมืองปูซานได้อย่างเหมาะสมตามฤดูกาล

### 1.3 ประโยชน์ที่คาดว่าจะได้รับ

- 3.1 ทำให้ทราบถึงสถานที่ท่องเที่ยวในเมืองปูซานและเมืองใกล้เคียง
- 3.2 ทำให้ทราบถึงสภาพภูมิอากาศที่ส่งผลต่อการท่องเที่ยวในเมืองปูซาน
- 3.3 ทำให้สามารถจัดแผนการท่องเที่ยวในเมืองปูซานได้อย่างเหมาะสมตามฤดูกาล

### 1.4 ขอบเขตของการศึกษา

- 4.1 ศึกษาสถานที่ท่องเที่ยวในเมืองปูซานและเมืองใกล้เคียงจากแผนท่องเที่ยวของบริษัทนำเที่ยว หนังสือและเว็บไซต์ท่องเที่ยว
- 4.2 ศึกษาสภาพภูมิอากาศที่ส่งผลต่อการท่องเที่ยวในเมืองปูซาน
- 4.3 จัดเส้นทางการท่องเที่ยวในแต่ละฤดูกาล

### 1.5 นิยามศัพท์

5.1 การท่องเที่ยว หมายถึง การเดินทางของบุคคลจากที่อยู่อาศัยปกติไปยังที่อื่นเป็นการชั่วคราว เดินทางด้วยความสมัครใจเพื่อการพักผ่อนหย่อนใจ ติดต่อธุระและวัตถุประสงค์ใดๆก็ได้ แต่ไม่ใช่เพื่อการประกอบอาชีพ หรือหารายได้ (สาขาวิชาวิทยาการจัดการจัดการมหาวิทยาลัยสุโขทัยธรรมมาธิราช, 2557)

5.2 ภูมิอากาศ หมายถึง สภาวะโดยทั่วไปของลมฟ้าอากาศบนพื้นที่ใดๆ ในช่วงเวลานาน ๆ ซึ่งพิจารณาจากการตรวจอากาศซ้ำ ๆ กันหลายครั้งเป็นระยะเวลาประมาณ 30 - 35 ปี (กรมอุตุนิยมวิทยา, มปป)

5.3 ฤดูกาล หมายถึง ช่วงเวลาในแต่ละปีที่แบ่งตามสภาพอากาศที่เปลี่ยนแปลงไป เกิดขึ้นจากการที่โลกโคจรรอบดวงอาทิตย์ เนื่องจากแกนโลกเอียงเป็นมุม 23 องศา จึงทำให้ในแต่ละช่วงของปี แต่ละบริเวณจะได้รับแสงแดดไม่เท่ากัน ทำให้มีอุณหภูมิต่างกันจึงเกิดเป็นฤดูกาลต่างๆขึ้น

## บทที่ 2

### ทบทวนวรรณกรรม

#### 2.1 เอกสารที่เกี่ยวข้องกับข้อมูลทางภูมิศาสตร์ของประเทศเกาหลีใต้

สมปราชญ์ อัมมะพันธ์ (2534) กล่าวไว้ในหนังสือเรื่อง “ที่นี่...เกาหลีใต้” ว่า ภูมิอากาศประเทศเกาหลีใต้ว่า แบ่งออกเป็น 4 ฤดู คือฤดูใบไม้ผลิ เริ่มตั้งแต่เดือนมีนาคมถึงเดือนพฤษภาคม ฤดูนี้อากาศยังค่อนข้างหนาวแต่ไม่ถึงกับหนาวจัด ดอกไม้จะเริ่มผลิดอกก่อนผลิใบจึงได้เห็นแต่ดอกสะพรั่งไปทั้งต้นไม่มีใบเลย โดยเฉพาะดอกจินดัลแล มีหลายสี เช่น สีชมพูอมม่วง สีส้ม สีขาวและดอกแคนารี มีดอกเล็กๆเช่นกันแต่มีสีเหลือง ดอกไม้ทั้งสองชนิดนี้จะบานคู่กัน ฤดูร้อนหรือฤดูฝน เริ่มตั้งแต่เดือนมิถุนายนถึงเดือนสิงหาคมอากาศที่อบอุ่นในฤดูใบไม้ผลิจะเปลี่ยนเป็นร้อน และจะร้อนเพิ่มขึ้นเรื่อยๆจนเดือนกรกฎาคมอากาศจะร้อนที่สุดประมาณ 30 องศา อากาศในเมืองร้อนนักคนจึงนิยมไปพักผ่อนตามภูเขาหรือไปตากอากาศและเล่นน้ำที่ชายทะเล ฤดูใบไม้ร่วง เริ่มตั้งแต่เดือนกันยายนถึงเดือนพฤศจิกายน ใบไม้จะเริ่มเปลี่ยนสี ภูเขาจะเป็นสีน้ำตาล สีแดง สีเหลือง สีเขียว สีขาวสลับกันไปสวยงาม ฤดูหนาว เริ่มตั้งแต่เดือนธันวาคมถึงเดือนกุมภาพันธ์ อากาศจะหนาวเหน็บ ช่วงที่มีอากาศหนาวสุดคือเดือนธันวาคม ประมาณ -10กว่าองศา มีหิมะตกขาวโพลน ต้นไม้ไร้ใบ

ชูพินิจ เกษมณี (2546) กล่าวไว้ในหนังสือเรื่อง “สาระน่ารู้เกี่ยวกับเกาหลี Facts about KOREA” ว่าลักษณะภูมิประเทศของคาบสมุทรเกาหลี ว่าเกาหลีตั้งอยู่บนคาบสมุทรเกาหลี มีความกว้างจากเหนือจดใต้ 1,100 กิโลเมตร คาบสมุทรเกาหลีอยู่ทางด้านตะวันออกเฉียงเหนือของทวีปเอเชีย พื้นน้ำส่วนใหญ่ของเกาหลีทางด้านตะวันตกเชื่อมต่อกับมหาสมุทรแปซิฟิก ดินแดนทางเหนือติดต่อกับจีนและรัสเซีย ทางตะวันออกติดต่อกับทะเลตะวันออก ถัดไปคือญี่ปุ่นซึ่งอยู่ใกล้เคียงกัน เกาหลีมีพื้นที่รวมทั้งสิ้น 222,154 ตารางกิโลเมตร ลักษณะภูมิประเทศของคาบสมุทร ส่วนใหญ่เป็นภูเขาและแม่น้ำ คาบสมุทรเกาหลีถูกแบ่งออกเป็น 2 ส่วน ที่บริเวณเหนือเส้นขนานที่ 38 คือ ประเทศระบอบประชาธิปไตย สาธารณรัฐเกาหลีอยู่ทางใต้ และประเทศระบอบคอมมิวนิสต์ เกาหลีเหนือ โดยถูกคั่นกลางโดยเขตปลอดทหาร

มัลลิกา พงศ์ปริตร,บรรณาธิการ (2549) กล่าวไว้ในหนังสือ “เกาหลี” ว่าคาบสมุทรเกาหลีเป็นหนึ่งในแผ่นดินที่เก่าแก่ที่สุดในโลก มีอายุนับย้อนไปถึงสมัยพรีแคมเบรียนเมื่อ 1,600-2,700 ล้านปีก่อน ชั้นดินเป็นหินแกรนิตกับหินปูนที่ทับถมกันมาเป็นเวลานานจนหนาแน่นมั่นคง โดยยื่นออกไปกลางทะเลหลวงไห้ และติวังไค้งมาทางตะวันตกเล็กน้อย คาบสมุทรแห่งนี้อุบัติขึ้นจากแรงดันของภูเขาไฟในครั้งบรรพกาล ซึ่งปรากฏให้เห็นในรูปของเกาะน้อยใหญ่หลายร้อยเกาะที่กระจายกันอยู่นอกแนว

ชายฝั่งด้านตะวันตกของประเทศเกาหลี บวกกับการเปลี่ยนแปลงของกระแสน้ำในทะเลหลวงให้ยังผลให้แนวแผ่นดินด้านตะวันตกจมลง เกิดเป็นเว้าน้ำตื้นๆ ระหว่างเกาะแก่งที่มองดูคล้ายทะเลสาบใหญ่ ชายฝั่งด้านตะวันออกที่หันออกหาทะเลตงไห่ มีทิวเขาทอดยาวลงมาจรดริมน้ำและมีเว้าอ่าวเล็กๆกระจายอยู่ทั่วไป

องค์การส่งเสริมการท่องเที่ยวเกาหลี (2559) กล่าวไว้ในบทความเรื่อง “สภาพอากาศ” ว่า 4 ฤดูกาลของเกาหลีประกอบด้วย ฤดูใบไม้ผลิของกรุงโซลปกติจะเริ่มในเดือนมีนาคมไปถึงเดือนพฤษภาคม อุณหภูมิเฉลี่ยของเดือนมีนาคมคือ 5.7 องศา แต่ในเดือนพฤษภาคม จะสูงขึ้นไปถึง 17.8 องศา ดอกไม้ประจำฤดูใบไม้ผลิต่างๆ จำพวกดอกซากุระ ดอกเบญจมาศ ดอกยี่โถ ก็ยังบานสะพรั่ง โดยเฉพาะอย่างยิ่ง ในช่วงนี้มีมหรธรมซากุระบานบนเกาะยอฮยโดซึ่งเรียกอีกชื่อหนึ่งว่า “แมนฮัตตันของกรุงโซล” ที่น่าไปชมเป็นอย่างมาก ฤดูร้อนของกรุงโซลเริ่มเดือนมิถุนายนและไปเข้าสู่ช่วงปลายในปลายเดือนสิงหาคม อากาศจะร้อนและชื้น อุณหภูมิสูงสุดถึง 25.7 องศา ช่วงกลางเดือนมิถุนายนจะเข้าสู่ช่วงฝนตกชุกและต่อเนื่องไปประมาณหนึ่งเดือน ในช่วงนี้สวนสาธารณะ ภูเขาและป่าในกรุงโซลจะชุ่มชื้นและเขียวชอุ่มยิ่งขึ้น มีกิจกรรมยามว่างหลากหลายที่ทำได้ในช่วงนี้โดยเฉพาะการปั่นจักรยาน เล่นโรลเลอร์เบรด วายน้ำ เล่นวินเซิร์ฟในแม่น้ำฮัน เป็นกิจกรรมยอดฮิตในช่วงนี้ ฤดูใบไม้ร่วงของกรุงโซลสวยงามที่สุด อากาศสดชื่น ท้องฟ้าโปร่งและเป็นสิศราม สะพรั่งไปด้วยสีทองและสีแดงสดตามภูเขาที่ล้อมรอบ กรุงโซลอยู่ สวนดอกไม้อันกว้างใหญ่ในวังต่าง ๆ ซึ่งเต็มไปด้วยต้นเมเปิล ต้นแปะก๊วย และต้นหลิวจะเปลี่ยนสีเป็นสีฉูดฉาดตระการตา เหมาะสำหรับการไปเดินเล่นชมวิวิทิวทัศน์มากยิ่งขึ้น ฤดูใบไม้ร่วงของเกาหลีโดยทั่วไปอยู่ในช่วงเดือนกันยายนถึงเดือน พฤศจิกายน ฤดูหนาวของกรุงโซลเริ่มจากเดือนธันวาคมไปจนถึงเดือนกุมภาพันธ์ บางครั้งอุณหภูมิจะลดลงถึงลบ 15 องศาจนน้ำในแม่น้ำฮันกลายเป็นน้ำแข็ง เมื่อเวลามีหิมะตกหนัก ตามสวนสาธารณะและสวนดอกไม้ในเมืองจะขาวโพลน

## 2.2 เอกสารที่เกี่ยวข้องกับการท่องเที่ยวเมืองปูซานประเทศเกาหลีใต้

มัลลิกา พงศ์ปริตร,บรรณาธิการ (2549) กล่าวไว้ในหนังสือเรื่อง “เกาหลี” ว่าปูซานเป็นเมืองริมทะเล ด้านหลังติดทิวเขา ด้านหน้าเป็นท้องสมุทร สมัยที่โชกุนฮิเดโยชิยกทัพมารุกรานเมื่อปี 1592 ปูซานเป็นเมืองแรกที่ถูกลี้แตก ปูซานมีฐานะเป็นเมืองท่าสำคัญมาแต่ครั้งโบราณ และปัจจุบันมีประชากรอยู่กว่า 4 ล้านคน มีสถานที่ท่องเที่ยวที่น่าสนใจ ได้แก่ ยงดูซัน ตลาดปลาซากัลชี ศาลบูชาซุงรยอลซา น้ำพุร้อนทงรเย เขาคิมจองซัน สวนคิมกัก วัดพอมอซา หาดแฮอนแด สวนแทจงแด เกสศคองเจ วัดทงโดซา วัดแฮอินซา

สโรบล วิบูลยเสข และคณะ (2553) กล่าวไว้ในหนังสือเรื่อง “South Korea – เกาหลีใต้” ว่าเมือง ปูซาน นอกจากจะเคยเป็นเมืองเอกของจังหวัดคยองซังใต้ และต่อมาถูกยกฐานะให้เป็นมหานครแล้ว ปูซานยังเป็นเมืองท่าที่ใหญ่ที่สุดของเกาหลีใต้ และเป็นเมืองใหญ่อันดับ 2 รองจากกรุงโซล เป็นเมืองที่เต็มไปด้วยวัฒนธรรมและประวัติศาสตร์ในสมัยโบราณ มีเทคโนโลยีเจริญก้าวหน้า และพัฒนาอย่างต่อเนื่อง จนทำให้ ปูซานกลายเป็นเมืองที่มีความสำคัญไม่น้อยกว่าเมืองอื่นๆในเกาหลีใต้ และกล่าวถึงสถานที่ท่องเที่ยว ดังนี้ หาดแฮอนแด สวนแทจงแด วัดโพโมซา สนามกีฬาปูซานอะซิแอตเมนสเตเดียม สุสานทหารประชาชาติ ตลาดกุกเจ อุทยานยงดูซาน

Lonely planet (2561) กล่าวไว้ในบทความเรื่อง “Top sights in Busan” ว่าสถานที่ท่องเที่ยวยอดนิยม 8 แห่งมีดังนี้ วัดบอมอซา ตลาดปลาจากัลชี หมู่บ้านวัฒนธรรมคัมซอน หาดแฮอนแด พิพิธภัณฑ์ภาพยนตร์ปูซาน วัดชอกบุกุลซา กระเช้าลอยฟ้าที่สวนกิมคัง และสะพานกวางอัน

## 2.3 รายงานการวิจัยที่เกี่ยวข้องกับการท่องเที่ยวในประเทศเกาหลีใต้

ชลิตตา เชื้อสีห์แก้ว (2551) กล่าวไว้ในรายงานการวิจัยเรื่อง “การวิเคราะห์ทรัพยากรการท่องเที่ยวในกรุงโซลและบริเวณรอบกรุงโซล” ว่ามีวัตถุประสงค์เพื่อศึกษาและวิเคราะห์การกระจายตัวของทรัพยากรการท่องเที่ยว จัดลำดับความสำคัญของทรัพยากรการท่องเที่ยวและวิเคราะห์ปัจจัยที่มีผลต่อความสำคัญของทรัพยากรการท่องเที่ยวสำคัญในกรุงโซลและบริเวณรอบกรุงโซล การศึกษาข้อมูลจากองค์กรส่งเสริมการท่องเที่ยวเกาหลีและบริษัทจัดนำเที่ยวของประเทศไทยไปเกาหลีใต้ จำนวน 30 บริษัท จากการศึกษาและวิเคราะห์พบว่า ในกรุงโซลและบริเวณรอบกรุงโซลมีการกระจายตัวของทรัพยากรการท่องเที่ยวทางศิลปวัฒนธรรม ประเพณี และกิจกรรมมากที่สุด รวมทั้ง 22 แห่ง , ทรัพยากรการท่องเที่ยวทางประวัติศาสตร์ โบราณสถานและโบราณวัตถุ รวมทั้ง 11 แห่ง และการกระจายตัวของทรัพยากรการท่องเที่ยวทางธรรมชาติในกรุงโซลและบริเวณรอบกรุงโซล รวมทั้ง 9 แห่ง

ชิวานวล โปตระนันท์ (2554) กล่าวไว้ในรายงานการวิจัยเรื่อง “การเปิดรับข่าวสารการท่องเที่ยวประเทศไทยและเกาหลีกับพฤติกรรมการท่องเที่ยวของกลุ่มเป้าหมายในประเทศไทย” ว่ามีวัตถุประสงค์เพื่อ (1) เพื่อเปรียบเทียบการเปิดรับข่าวสารการท่องเที่ยวประเทศไทยและเกาหลี (2) เพื่อศึกษาการเปิดรับสื่อจากการสื่อสารการตลาดเพื่อการท่องเที่ยวประเทศไทยและเกาหลี และความสัมพันธ์กับพฤติกรรมการท่องเที่ยวของกลุ่มเป้าหมาย ใช้การวิจัยเชิงปริมาณ (Quantitative Research) ตัวอย่างที่ศึกษาคือ นักท่องเที่ยวไทยอายุระหว่าง 18-60 ปี จำนวน 400 คน ผลการวิจัยพบว่า การเปิดรับข่าวสารการท่องเที่ยวของประเทศไทยและเกาหลีมีความแตกต่างกันคือ การ

เปิดรับข่าวสารการท่องเที่ยวญี่ปุ่นผ่านสื่ออินเทอร์เน็ตมากที่สุด และมีการเปิดรับข่าวสารการท่องเที่ยวเกาหลีผ่านสื่อละคร ภาพยนตร์ และรายการโทรทัศน์ และสื่อบุคคลมากที่สุด พฤติกรรมการท่องเที่ยวของประเทศญี่ปุ่นและเกาหลีสัมพันธ์กับการเปิดรับข่าวสารจากคนรู้จักมากที่สุด โดยทั้งสองประเทศมีความสัมพันธ์ในทางบวกกับพฤติกรรมการท่องเที่ยวของกลุ่มตัวอย่าง สรุปได้ว่าการสื่อสารเพื่อการท่องเที่ยวของทั้งญี่ปุ่นและเกาหลีที่สามารถได้ผลดีต่อนักท่องเที่ยวชาวไทยนั้นควรให้ความสำคัญกับสื่อบุคคลมากขึ้น รวมไปถึงการสื่อสารผ่านภาพยนตร์ละครรายการโทรทัศน์ให้มากขึ้น และควรมีการศึกษาการเปิดรับข่าวสารของนักท่องเที่ยวต่างชาติที่มีต่อการท่องเที่ยวไทย เพื่อเป็นแนวทางในการสื่อสารการท่องเที่ยวของประเทศไทยไปยังนักท่องเที่ยวต่างชาติต่อไป

จากการทบทวนวรรณกรรมดังกล่าว ทำให้ผู้วิจัยทราบแนวทางการวิเคราะห์สถานที่ท่องเที่ยวโดยจำแนกตามลักษณะทางภูมิศาสตร์ เพื่อจะได้มีกิจกรรมทางการท่องเที่ยวได้เหมาะสมกับลักษณะภูมิประเทศและภูมิอากาศ เช่น ในฤดูใบไม้ผลิจะมีเทศกาลซากุระบานบนเกาะยอฮิโตะและในฤดูใบไม้ร่วงสามารถชมใบไม้ไม้เปลี่ยนสีได้ตามภูเขาต่างๆเช่น แนวคิดของ สมปราชญ์ อัมมะพันธ์ (2534) องค์การส่งเสริมการท่องเที่ยวเกาหลี (2559) เนื่องจากลักษณะภูมิประเทศส่วนใหญ่เป็นภูเขา เช่น แนวคิดของชูพินิจ เกษมณี (2546) และได้ทราบว่าเมืองปูซานซึ่งเป็นเมืองท่าที่ใหญ่ที่สุดของประเทศเกาหลีใต้ เช่น แนวคิดของ สโรบล วิบูลยเสข และคณะ (2553) มีสถานที่ท่องเที่ยวที่น่าสนใจให้ศึกษาหลายแห่ง เช่น ตลาดปลาซากัลซี ศาลบูชาซุงยอลซา พิพิธภัณฑ์ภาพยนตร์ปูซาน วัดชอกบุลซา เป็นต้น เช่น แนวคิดของ มัลลิกา พงศ์ปริตร,บรรณาธิการ (2549) Lonely planet (2561)

ส่วนงานวิจัยที่เกี่ยวข้องกับการท่องเที่ยวในประเทศเกาหลีใต้ พบว่าประเทศเกาหลีใต้มีการกระจายตัวของทรัพยากรการท่องเที่ยวทางธรรมชาติ ศิลปวัฒนธรรม ประเพณี ประวัติศาสตร์ โบราณสถานและโบราณวัตถุ อยู่ทั่วทุกแห่งในประเทศ เช่น ในกรุงโซลและบริเวณรอบกรุงโซลมีการกระจายตัวของทรัพยากรการท่องเที่ยวทางธรรมชาติ รวมทั้งหมด 9 แห่ง เช่น แนวคิดของ ชลิตตา เชื้อสีห์แก้ว (2551) และพบว่าการรับข่าวสารการท่องเที่ยวผ่านสื่ออินเทอร์เน็ต สื่อละคร ภาพยนตร์ และรายการโทรทัศน์ เป็นสิ่งที่ส่งเสริมการท่องเที่ยวในประเทศเกาหลีใต้ เช่น แนวคิดของ ชีวานวล โปตระนันท์ (2554)

## บทที่ 3

### วิธีการศึกษาวิจัย

การเก็บรวบรวมข้อมูลเพื่อทำการศึกษาแหล่งท่องเที่ยวในเมืองปูซาน โดยแบ่งตามฤดูกาล 4 ฤดู ได้แก่ ฤดูหนาว ฤดูใบไม้ผลิ ฤดูร้อน และฤดูใบไม้ร่วง โดยมีวิธีการดำเนินการ ดังนี้

#### 3.1 การเก็บรวบรวมข้อมูล

การเก็บรวบรวมข้อมูลเพื่อทำการศึกษาแหล่งท่องเที่ยวในเมืองปูซานโดยแบ่งตามฤดูกาล ในสาระสำคัญจะเป็นการศึกษาโดยการเก็บรวบรวมข้อมูล ซึ่งข้อมูลที่ใช้ในการศึกษาเป็นข้อมูลเชิงทุติยภูมิ กล่าวคือ เป็นข้อมูลที่มีผู้อื่นเรียบเรียงไว้แล้ว

#### 3.2 แหล่งที่มาของข้อมูล

ในการศึกษาครั้งนี้เป็นการเก็บรวบรวมข้อมูลทุติยภูมิ ซึ่งเป็นการเก็บรวบรวมข้อมูลทั้งจากเอกสารและสื่อออนไลน์

#### 3.3 การจัดทำข้อมูล

เมื่อรวบรวมข้อมูลได้แล้ว ได้นำข้อมูลทั้งหมดมาจัดทำใหม่โดยจัดตามขอบเขตของการศึกษาที่กำหนดไว้ โดยแยกตามวัตถุประสงค์ของการวิจัย และจัดทำเป็นตารางเปรียบเทียบสถานที่ท่องเที่ยวตามแต่ละฤดูกาล

#### 3.4 วิธีการศึกษา

3.4.1 ศึกษาสถานที่ท่องเที่ยวในเมืองปูซานและเมืองใกล้เคียงจากบริษัทนำเที่ยว จำนวน 3 บริษัท โดยจำแนกตามฤดูกาล แล้วจัดทำเป็นตารางเปรียบเทียบสถานที่ท่องเที่ยวแต่ละฤดูกาล

3.4.2 ศึกษาปัจจัยสภาพภูมิอากาศที่ส่งผลต่อการท่องเที่ยวในเมืองปูซาน แล้วนำมาวิเคราะห์เพื่อจัดทำแผนการท่องเที่ยวให้เหมาะสมตามฤดูกาล

#### 3.5 เครื่องมือหรืออุปกรณ์ที่ใช้ในการศึกษา

3.5.1 โปรแกรมสำเร็จรูป Microsoft Word 2010

3.5.2 เอกสารและสื่อออนไลน์



3.5.3 แผนการนำเที่ยวเมืองปูซานและเมืองใกล้เคียงของบริษัทนำเที่ยวต่างๆ

### 3.6 ผลที่คาดว่าจะได้รับ

3.6.1 ทำให้ทราบถึงสถานที่ท่องเที่ยวในเมืองปูซานและเมืองใกล้เคียง

3.6.2 ทำให้ทราบถึงสภาพภูมิอากาศที่ส่งผลต่อการท่องเที่ยวในเมืองปูซาน

3.6.3 ทำให้สามารถจัดแผนการท่องเที่ยวในเมืองปูซานได้อย่างเหมาะสมตามฤดูกาล

การวิจัยสามารถสรุปได้ดังกรอบแนวคิดการวิจัย (Conceptual framework)

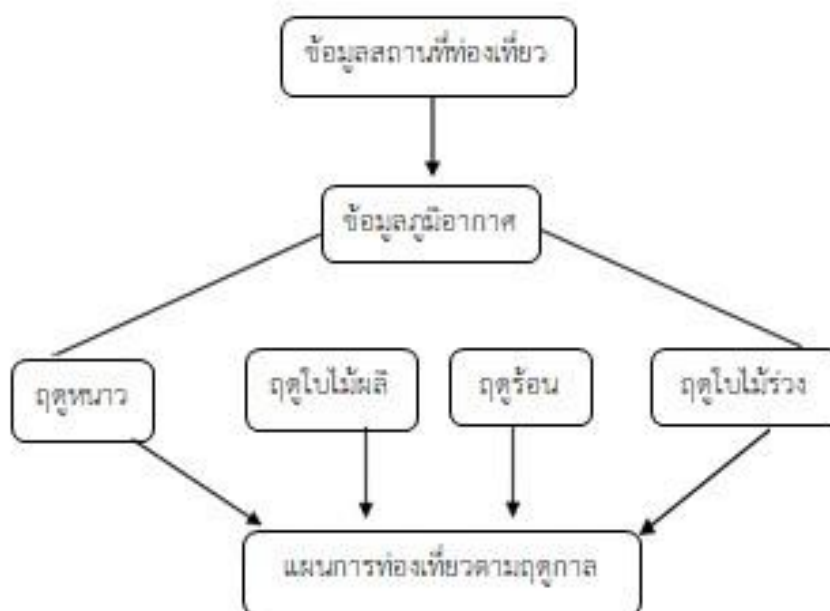

## บทที่ 4

## ผลการศึกษา

จากการรวบรวมข้อมูลที่ใช้ในการศึกษาในเรื่อง การท่องเที่ยวปูซาน 4 ฤดู ผู้ศึกษาได้นำข้อมูลดังกล่าวมาวิเคราะห์ โดยการรวบรวมข้อมูลจากบริษัทนำเที่ยวฤดูกาลละ 3 บริษัท แล้วจัดทำปีนตารางเปรียบเทียบเพื่อตอบคำถามในวัตถุประสงค์ของการศึกษาได้ดังนี้

**ตารางที่ 4.1** เปรียบเทียบสถานที่ท่องเที่ยวในเมืองปูซานและเมืองใกล้เคียงทั้งหมด 49 แห่งในช่วงฤดูหนาว เดือนธันวาคม ถึงกุมภาพันธ์ จากแผนการนำเที่ยวของบริษัทนำเที่ยว 3 บริษัท ได้แก่ ซิล สแควร์ ทราเวล , ยูนิ ทราเวล และแฮปปี้ ทู โคเรีย

สถานที่ท่องเที่ยว	ซิล สแควร์ ทราเวล	ยูนิ ทราเวล	แฮปปี้ ทู โคเรีย
1.ปูซานทาวเวอร์ (Busan tower)	✓	✓	✓
2.หมู่บ้านวัฒนธรรมคัมชอน (Gamcheon Culture Village)	✓	✓	✓
3.ซงโด สกายวอล์ค (Songdo Skywalk)	✓	✓	✗
4.ออยุกโด สกายวอล์ค (Oryukdo skywalk)	✓	✗	✓
5.วัดแฮดงยงกุงซา (Haedong Yonggungsa Temple)	✓	✓	✓
6.อาคารนูริมารู เอเปค (Nurimaru APEC House)	✓	✓	✓
7.สกีรีสอร์ทเอเดน (Eden Valley Ski Resort)	✓	✓	✓
8.ตลาดปลาจาลชี (Jagalchi Market)	✗	✗	✓
9.อุทยานแทจงแด (Taejongdae)	✗	✗	✓
10.สะพานยองโดแดกโย (Yeongdodaegyo Bridge)	✗	✗	✓

ตารางที่ 4.1 เปรียบเทียบสถานที่ท่องเที่ยวในเมืองปูซานและเมืองใกล้เคียงทั้งหมด 49 แห่งในช่วงฤดูหนาว เดือนธันวาคม ถึงกุมภาพันธ์ (ต่อ)

11.โบสถ์จุกซอง (Jukseong Catholic Church)	✓	×	×
12.พิพิธภัณฑ์สัตว์น้ำปูซาน (SEA LIFE Busan Aquarium)	×	✓	×
13.ถนนนมโปกดง (Nampodong Shopping Street)	×	✓	✓
14.พิพิธภัณฑ์ดินปั้น (Clayarch Gimhae)	×	✓	✓
15.หุบเขาแห่งสายลม (Windy Hill)	×	×	✓
16.เกาะโกเจ (Geoje island)	×	×	✓
17.อุทยานจังกาโด (Jangsado Sea Park)	×	×	✓
18.หาดแฮอุนแด (Haeundae Beach)	×	×	✓
19.วัดพุทธกุกซา (Bulguksa Temple)	×		
20.ถ้ำซ็อกกูรัม (Seokguram Grotto)			
21.หอดูดาวชอมซองแด (Cheomseongdae Observatory)			
22.หมู่บ้านคโยชน คยองจู (Gyeongju Gyochon Traditional Village)			
23.พิพิธภัณฑ์สถานแห่งชาติคยองจู (Gyeongju National Museum)			
24.อุทยานทุมูลี (Tumuli Park)			
25.พระราชวังดงกุงและสระโวลจี (Donggung Palace and Wolji pond)			
26.สวนสนุกอีเวิลด์ (E-world)			
27.วัดดงฮวาซา (Donghwasa Temple)			

ตารางที่ 4.1 เปรียบเทียบสถานที่ท่องเที่ยวในเมืองปูซานและเมืองใกล้เคียงทั้งหมด 49 แห่งในช่วงฤดูหนาว เดือนธันวาคม ถึงกุมภาพันธ์ (ต่อ)

28.สะพานแฆวนควังอัน (Gwangandaegyo Bridge)	
29.หาดควังอัลลี (Gwangalli beach)	
30.ท่าเรือยอร์ช เบย์ 101 (The Bay 101)	
31.เรียนรู้อาคารทำกิมจิและใส่ฮันบก	
32.ภูเขาพัลกงซาน (Palgongsan)	
33. 83 Tower Art Magic Gallery	
34.ถนนดงซองโน (DongSeongno Street)	
35.ถนนคิมกวางซอก (Kim Kwang Seok Art Street)	
36.มหาวิทยาลัยคเยมยอง (Keimyung University)	
37.หมู่บ้านมาบิจอง (Mabijeong Mural Village)	
38.สวนอ็พซาน (Apsan Park)	
39.เทศกาลดอกกุยแจ (Daejeo Ecological Park)	×
40.เทศกาลซากุระ ณ เมืองจินแฮ (Jinhae)	
41.อุทยานแห่งชาติทางทะเลฮัลันรยอ ซูโด (Hallyeosudo)	
42.ฐานบัญชาการเซบยองกวาน (Sebyeong Gwan)	
43.วัดบอมอซา (Beomeosa Temple)	

ตารางที่ 4.1 เปรียบเทียบสถานที่ท่องเที่ยวในเมืองปูซานและเมืองใกล้เคียงทั้งหมด 49 แห่งในช่วงฤดูหนาว เดือนธันวาคม ถึงกุมภาพันธ์ (ต่อ)

44.หมู่บ้านอชกอล (Daegu Otgul Village)	×		
45.อุทยานแดวังอัม (Daewangam Park)			
46.อุทยานแทฮวาแก็ง (Taehwagang Grand Park)			
47.ถนนซัมซาดง (Samsan Dong Design Street)			
48.แหลมคั่นจอลกช (Ganjeolgot Lighthouse)	×	×	×
49. ศูนย์ช้อปปิ้งตามทีรัฐบาลเกาหลีใต้กำหนด	✓	✓	✓

จากตารางสรุปได้ว่า จากสถานที่ท่องเที่ยวทั้งหมด 49 แห่งในเมืองปูซานและเมืองใกล้เคียง ในช่วงฤดูหนาวระหว่างเดือนธันวาคมถึงกุมภาพันธ์

- สถานที่ท่องเที่ยวที่บริษัททัวร์ทั้ง 3 บริษัทเลือกไปมี 6 แห่ง ได้แก่ 1.ปูซานทาวเวอร์ (Busan tower) 2.หมู่บ้านวัฒนธรรมคัมซอน (Gamcheon Culture Village) 3.วัดแฮดงยงกุงซา (Haedong Yonggungsa Temple) 4.อาคารนูริมารู เอเปค (Nurimaru APEC House) 5.สกีรีสอร์ทเอเดน (Eden Valley Ski Resort) 6.ศูนย์ช้อปปิ้งที่รัฐบาลกำหนด

- สถานที่ท่องเที่ยวที่บริษัททัวร์ 2 บริษัทเลือกไปมี 4 แห่ง ได้แก่ 1.ซงโด สกายวอล์ค (Songdo Skywalk) 2.ออยุกโด สกายวอล์ค (Oryukdo skywalk) 3. ถนนนัมโพตง (Nampodong Shopping Street) 4.พิพิธภัณฑสถานดินปั้น (Clayarch Gimhae)

-สถานที่ท่องเที่ยวที่บริษัททัวร์ 1 แห่งเลือกไป มี 9 แห่ง ได้แก่ 1.ตลาดปลาจากัลชี (Jagalchi Market) 2.อุทยานแทจงแด (Taejongdae) 3.สะพานยองโดแดกโย (Yeongdodaegyo Bridge) 4.โบสถ์จุกซอง (Jukseong Catholic Church) 5.พิพิธภัณฑสัตว์น้ำปูซาน (SEA LIFE Busan Aquarium) 6.หุบเขาแห่งสายลม (Windy Hill) 7.เกาะโกเจ (Geoje island) 8.อุทยานจังกซาโด (Jangsado Sea Park) 9.หาดแฮอุนแด (Haeundae Beach)

-สถานที่ท่องเที่ยวที่ไม่มีบริษัททัวร์ใดเลือกไป มีทั้งหมด 30 แห่ง

คิดเป็นร้อยละได้ดังนี้

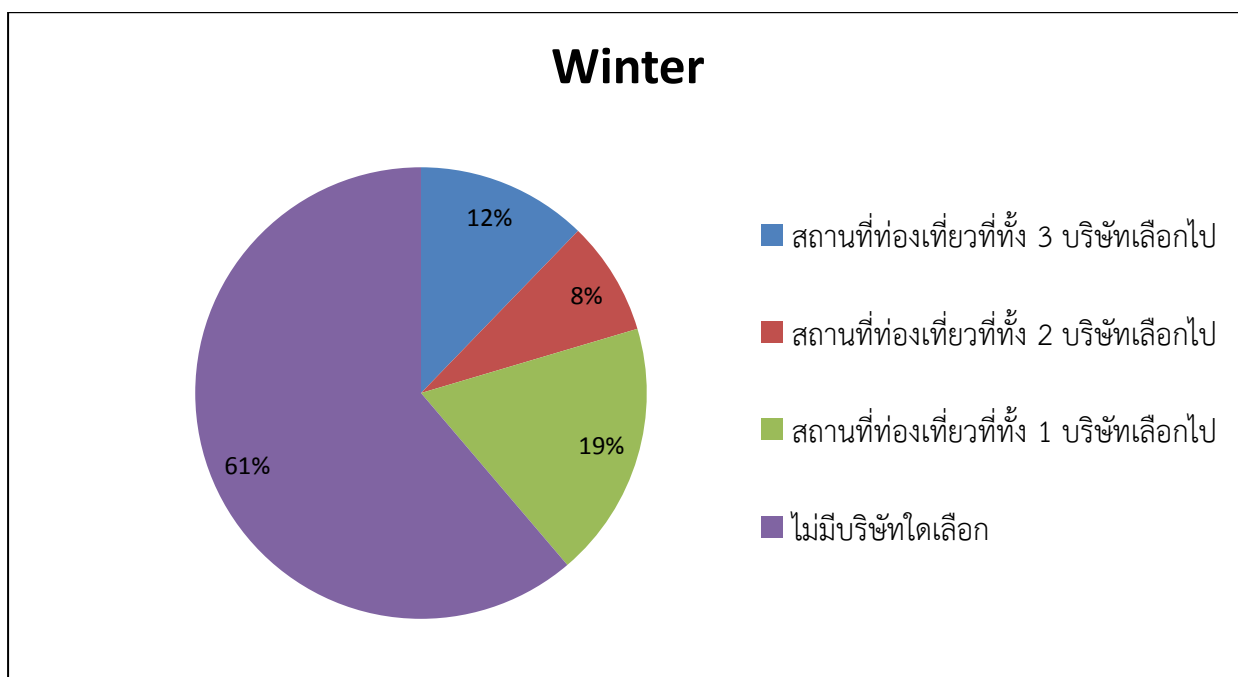

ตารางที่ 4.2 เปรียบเทียบสถานที่ท่องเที่ยวในเมืองปูซานและเมืองใกล้เคียงทั้งหมด 49 แห่ง ในช่วงฤดูใบไม้ผลิ เดือนมีนาคม ถึง พฤษภาคม จากแผนการนำเที่ยวของบริษัทนำเที่ยว 3 บริษัท ได้แก่ ยูนิทราเวล , มัชรูม ทราเวลและทัวร์ครีป

สถานที่ท่องเที่ยว	ยูนิ ทราเวล	มัชรูม ทราเวล	ทัวร์ครีป
1.ปูซานทาวเวอร์ (Busan tower)	✓	✗	✓
2.หมู่บ้านวัฒนธรรมคัมซอน (Gamcheon Culture Village)	✓	✓	✓
3.ซงโด สกายวอล์ค (Songdo Skywalk)	✓	✓	✓
4.ออยุกโด สกายวอล์ค (Oryukdo skywalk)	✓	✗	✗

ตารางที่ 4.2 เปรียบเทียบสถานที่ท่องเที่ยวในเมืองปูซานและเมืองใกล้เคียงทั้งหมด 49 แห่ง ในช่วงฤดูใบไม้ผลิ เดือนมีนาคม ถึง พฤษภาคม (ต่อ)

5.วัดแฮดงยงกุงซา (Haedong Yonggungsa Temple)	✓	✓	✓
6.อาคารนูริมารู เอเปค (Nurimaru APEC House)	✓	×	×
7.สกีรีสอร์ทเอเดน (Eden Valley Ski Resort)	×	×	×
8.ตลาดปลาจาลชี (Jagalchi Market)	×	✓	✓
9.อุทยานแทจงแด (Taejongdae)	×	×	×
10.สะพานยองโดแดกโย (Yeongdodaegyo Bridge)	×	×	×
11.โบสถ์จุกซอง (Jukseong Catholic Church)	✓	×	×
12.พิพิธภัณฑ์สัตว์น้ำปูซาน (SEA LIFE Busan Aquarium)	×	×	×
13.ถนนนัมโพดง (Nampodong Shopping Street)	✓	✓	✓
14.พิพิธภัณฑ์ดินปั้น (Clayarch Gimhae)	×		
15.หุบเขาแห่งสายลม (Windy Hill)			
16.เกาะโกเจ (Geoje island)			

ตารางที่ 4.2 เปรียบเทียบสถานที่ท่องเที่ยวในเมืองปูซานและเมืองใกล้เคียงทั้งหมด 49 แห่ง ในช่วงฤดูใบไม้ผลิ เดือนมีนาคม ถึง พฤษภาคม (ต่อ)

17.อุทยานจิงซาโด (Jangsado Sea Park)	×		
18.หาดแฮอุนแด (Haeundae Beach)	×	✓	×
19.วัดพุทธกุกซา (Bulguksa Temple)	×	×	✓
20.ถ้ำซ็อกกูรัม (Seokguram Grotto)	×	×	✓
21.หอดูดาวชอมซองแด (Cheomseongdae Observatory)	×	×	✓
22.หมู่บ้านคโยชน คยองจู (Gyeongju Gyochoon Traditional Village)	×		
23.พิพิธภัณฑสถานแห่งชาติคยองจู (Gyeongju National Museum)			
24.สุสานทุมูลี (Tumuli Park)			
25.พระราชวังดงกุงและสระโวลจี (Donggung Palace and Wolji pond)			
26.สวนสนุกอีเวิลด์(E-world)	×	×	✓
27.วัดดงฮวาซา (Donghwasa Temple)	×	×	✓
28.สะพานแฆวันควังอัน (Gwangandaegyo Bridge)	×	✓	×



ตารางที่ 4.2 เปรียบเทียบสถานที่ท่องเที่ยวในเมืองปูซานและเมืองใกล้เคียงทั้งหมด 49 แห่ง ในช่วงฤดูใบไม้ผลิ เดือนมีนาคม ถึง พฤษภาคม (ต่อ)

29.หาดควังอัลลี (Gwangalli beach)			
30.ท่าเรือยอร์ช เบย์101 (The Bay 101)			
31.เรียนรู้การทำกิมจิและใส่ฮันบก	×		
32.ภูเขาพัลกงซาน (Palgongsan)			
33. 83 Tower Art Magic Gallery	×	×	✓
34.ถนนดงซองโน (DongSeongno Street)	×	×	✓
35.ถนนคิมกวางซอก (Kim Kwang Seok Art Street)			
36.มหาวิทยาลัยคเยมยอง (Keimyung University)	×		
37.หมู่บ้านมาบิจอง (Mabijeong Mural Village)			
38.สวนอัปซาน (Apsan Park)			
39.เทศกาลดอกกุยแฆ (Daejeo Ecological Park)	×	✓	×
40.เทศกาลซากุระ ณ เมืองจินแฮ (Jinhae)	✓	✓	✓
41.อุทยานแห่งชาติทางทะเลฮัลลยอซูโด (Hallyeosudo)	×	×	×

ตารางที่ 4.2 เปรียบเทียบสถานที่ท่องเที่ยวในเมืองปูซานและเมืองใกล้เคียงทั้งหมด 49 แห่ง ในช่วงฤดูใบไม้ผลิ เดือนมีนาคม ถึง พฤษภาคม (ต่อ)

42.ฐานบัญชาการเซบยองกวาน (Sebyeong Gwan)	×		
43.วัดบอมอซา (Beomeosa Temple)			
44.หมู่บ้านอซกอล (Daegu Otgul Village)			
45.อุทยานแดวังอัม (Daewangam Park)			
46.อุทยานแทฮวาแกง (Taehwagang Grand Park)			
47.ถนนซัมซาดง (Samsan Dong Design Street)			
48.แหลมคันจอลกช (Ganjeolgot Lighthouse)			
49. ศูนย์ช้อปปิ้งที่รัฐบาลเกาหลีใต้ กำหนด	✓	✓	✓

จากตารางสรุปได้ว่า จากสถานที่ท่องเที่ยวทั้งหมด 49 แห่งในเมืองปูซานและเมืองใกล้เคียง ในช่วงฤดูใบไม้ผลิ ระหว่างเดือนมีนาคมถึงพฤษภาคม

- สถานที่ท่องเที่ยวที่บริษัททัวร์ทั้ง 3 บริษัทเลือกไปมี 6 แห่ง ได้แก่ 1.หมู่บ้านวัฒนธรรมคัมซอน (Gamcheon Culture Village) 2. ซงโด สกายวอล์ค (Songdo Skywalk) 3. วัดแฮดงยงกุงซา (Haedong Yonggungsa Temple) 4. ถนนนัมโพดง (Nampodong Shopping Street) 5. เทศกาลซากุระ ณ เมืองจินแฮ (Jinhae) 6. ศูนย์ช้อปปิ้งที่รัฐบาลกำหนด
- สถานที่ท่องเที่ยวที่บริษัททัวร์ 2 บริษัทเลือกไปมี 2 แห่ง ได้แก่ 1. ปูซานทาวเวอร์ (Busan tower) 2. ตลาดปลาจากัลชี (Jagalchi Market)

- สถานที่ท่องเที่ยวที่บริษัททัวร์ 1 บริษัทเลือกไปมี 13 แห่ง ได้แก่ 1.ออยุกโด สกายวอล์ค (Oryukdo skywalk) 2. อาคารนูริมารู เอเปค (Nurimaru APEC House) 3. โบสถ์จุกซอง (Jukseong Catholic Church) 4. หาดแฮอุนแด (Haeundae Beach) 5. วัดพุทธกุกซา (Bulguksa Temple) 6. ถ้ำซ็อกกูรัม (Seokguram Grotto) 7.หอดูดาวชอมซองแด (Cheomseongdae Observatory) 8. สวนสนุกอีเวิลด์ (E-world ) 9. วัดดงฮวาซา (Donghwasu Temple) 10. สะพานแขวนควังอัน (Gwangandaegyo Bridge) 11. 83 Tower Art Magic Gallery 12. ถนนดงซองโน (DongSeongno Street) 13. เทศกาลดอกยูแซ (Daejeo Ecological Park)

- สถานที่ท่องเที่ยวที่ไม่มีบริษัททัวร์ใดเลือกไป มีทั้งหมด28 แห่ง

คิดเป็นร้อยละได้ดังนี้

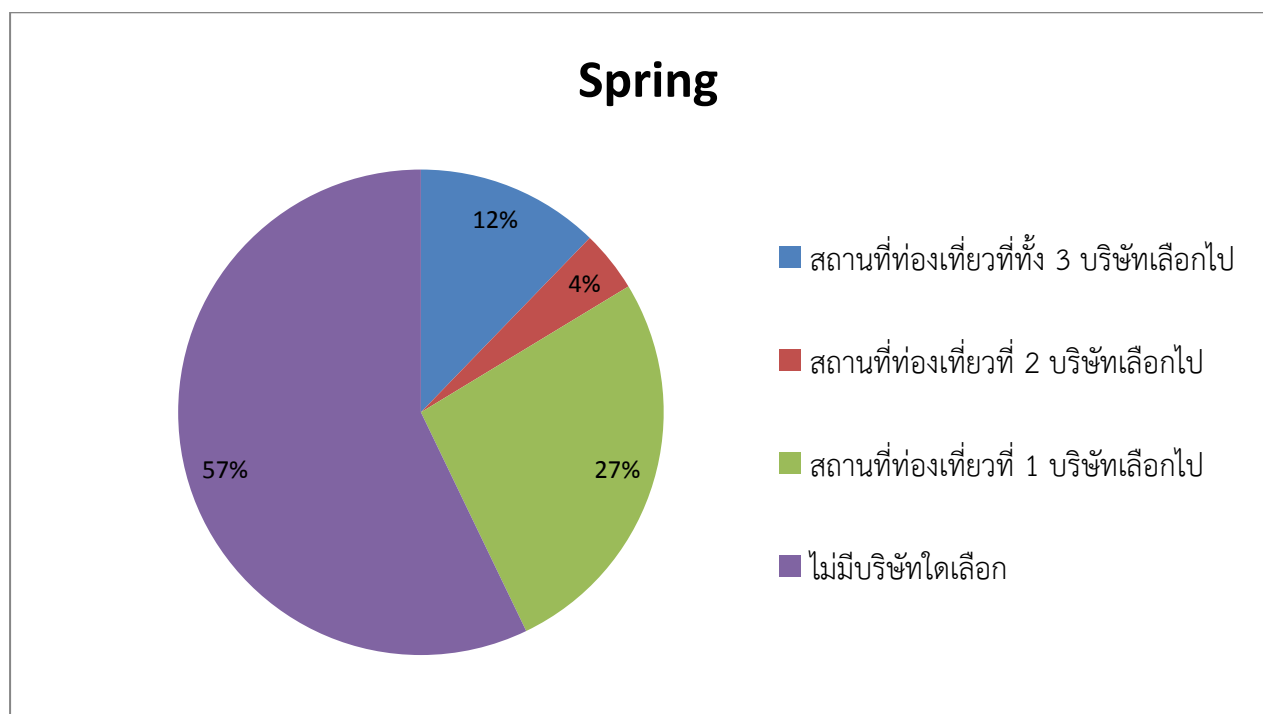

**ตารางที่ 4.3** เปรียบเทียบสถานที่ท่องเที่ยวในเมืองปูซานและเมืองใกล้เคียงทั้งหมด 49 แห่งในช่วงฤดูร้อน เดือนมิถุนายน ถึงสิงหาคม จากแผนการนำเที่ยวของบริษัทนำเที่ยว 3 บริษัท ได้แก่ ซิล สแควร์ ทราเวล ,ไทย ฟลาย ทราเวลและเอสดีทีวาย ทัวร์

สถานที่ท่องเที่ยว	ซิล สแควร์ ทราเวล	ไทย ฟลาย ทราเวล	เอสดีทีวาย ทัวร์
1.ปูซานทาวเวอร์ (Busan tower)	✓	✓	✓
2.หมู่บ้านวัฒนธรรมคัมซอน (Gamcheon Culture Village)	✓	✓	✓
3.ซงโด สกายวอล์ค (Songdo Skywalk)	✗	✓	✓
4.ออยุกโด สกายวอล์ค (Oryukdo skywalk)	✓	✓	✗
5.วัดแฮดงยงกุงซา (Haedong Yonggungsa Temple)	✓	✓	✓
6.อาคารนูริมารู เอเปค (Nurimaru APEC House)	✗	✓	✗
7.สกีรีสอร์ทเอเดน (Eden Valley Ski Resort)	✗	✗	✗
8.ตลาดปลาจาลชี (Jagalchi Market)	✓	✓	✗
9.อุทยานแทจงแด (Taejongdae)	✗	✓	✗
10.สะพานยองโดแดกโย (Yeongdodaegyo Bridge)	✗	✗	✗
11.โบสถ์จุกซอง (Jukseong Catholic Church)	✗	✗	✓
12.พิพิธภัณฑ์สัตว์น้ำปูซาน (SEA LIFE Busan Aquarium)	✗	✗	✗

ตารางที่ 4.3 เปรียบเทียบสถานที่ท่องเที่ยวในเมืองปูซานและเมืองใกล้เคียงทั้งหมด 49 แห่งในช่วงฤดูร้อน เดือนมิถุนายน ถึงสิงหาคม (ต่อ)

13.ถนนนมโปกตง (Nampodong Shopping Street)	✓	✓	✓
14.พิพิธภัณฑสถานดินปั้น (Clayarch Gimhae)	✗	✗	✗
15.หุบเขาแห่งสายลม (Windy Hill)	✗		
16.เกาะโกเจ (Geoje island)			
17.อุทยานจังกซาโด (Jangsado Sea Park)			
18.หาดแฮอุนแด (Haeundae Beach)	✓	✗	✗
19.วัดพุทธกุชชา (Bulguksa Temple)	✓	✗	✗
20.ถ้ำซ็อกกูรัม (Seokguram Grotto)	✓	✗	✗
21.หอดูดาวชอมซองแด (Cheomseongdae Observatory)	✓	✗	✗
22.หมู่บ้านคโยชน คยองจู (Gyeongju Gyochoon Traditional Village)	✓	✗	✗
23.พิพิธภัณฑสถานแห่งชาติคยองจู (Gyeongju National Museum)	✓	✗	✗
24.สุสานทุมูลี (Tumuli Park)	✓	✗	✗
25.พระราชวังดงกุงและสระโวลจี (Donggung Palace and Wolji pond)	✗	✗	✗
26.สวนสนุกอีเวิลด์ (E-world)	✗	✗	✓
27.วัดดงฮวาซา (Donghwasa Temple)	✗	✗	✗
28.สะพานแวงอันควังอัน (Gwangandaegyo Bridge)	✓	✓	✗

ตารางที่ 4.3 เปรียบเทียบสถานที่ท่องเที่ยวในเมืองปูซานและเมืองใกล้เคียงทั้งหมด 49 แห่งในช่วงฤดูร้อน เดือนมิถุนายน ถึงสิงหาคม (ต่อ)

29.หาดควังอัลลี (Gwangalli beach)	×	✓	×
30.ท่าเรือยอร์ช เบย์101 (The Bay 101)	×	✓	×
31.เรียนรู้การทำกิมจิและใส่ฮันบก	×	✓	×
32.ภูเขาพัลกงซาน (Palgongsan)	✓	✓	×
33. 83 Tower Art Magic Gallery	✓	✓	×
34.ถนนดงซองโน (DongSeongno Street)	×	×	×
35.ถนนคิมกวางซอก (Kim Kwang Seok Art Street)	✓	✓	×
36.มหาวิทยาลัยคเยมยอง (Keimyung University)	✓	✓	×
37.หมู่บ้านมาบิจอง (Mabijeong Mural Village)	×	×	✓
38.สวนอ็พซาน (Apsan Park)	×	×	✓
39.เทศกาลดอกกุหลาบ (Daejeo Ecological Park)	×		
40.เทศกาลซากุระ ณ เมืองจินแฮ (Jinhae)			
41.อุทยานแห่งชาติทางทะเลฮันรยอซูโด (Hallyeosudo)			
42.ฐานบัญชาการเซบยองกวาน (Sebyeong Gwan)			
43.วัดบอมอซา (Beomeosa Temple)			
44.หมู่บ้านอชกอล (Daegu Otgul Village)			

**ตารางที่ 4.3** เปรียบเทียบสถานที่ท่องเที่ยวในเมืองปูซานและเมืองใกล้เคียงทั้งหมด 49 แห่งในช่วงฤดูร้อน เดือนมิถุนายน ถึงสิงหาคม (ต่อ)

45.อุทยานแดวังอัม (Daewangam Park)	×		
46.อุทยานแทฮวาคัง (Taehwagang Grand Park)			
47.ถนนซัมซาดง (Samsan Dong Design Street)			
48.แหลมคันจอลกช (Ganjeolgot Lighthouse)			
49. ศูนย์ช้อปปิ้งตามที่รัฐบาลกำหนด	✓	✓	✓

จากตารางสรุปได้ว่า จากสถานที่ท่องเที่ยวทั้งหมด 49 แห่งในเมืองปูซานและเมืองใกล้เคียง ในช่วงฤดูร้อนระหว่างเดือนมิถุนายนถึงสิงหาคม

- สถานที่ท่องเที่ยวที่บริษัททัวร์ทั้ง 3 บริษัทเลือกไปมี 5 แห่ง ได้แก่ 1. ปูซานทาวเวอร์ (Busan tower) 2. หมู่บ้านวัฒนธรรมคัมชอน (Gamcheon Culture Village) 3. วัดแฮดงยงกุงซา (Haedong Yonggungsa Temple) 4. ถนนนมโปดง (Nampodong Shopping Street) 5. ศูนย์ช้อปปิ้งตามที่รัฐบาลกำหนด

- สถานที่ท่องเที่ยวที่บริษัททัวร์ 2 บริษัทเลือกไปมี 8 แห่ง ได้แก่ 1. ซงโด สกายวอล์ค (Songdo Skywalk) 2. ออยุกโด สกายวอล์ค (Oryukdo skywalk) 3. ตลาดปลาจากัลชี (Jagalchi Market) 4. สะพานแวงควังอัน (Gwangandaegyo Bridge) 5. ภูเขาพัลกงซาน (Palgongsan) 6. 83 Tower Art Magic Gallery 7. ถนน คิมกวางซอก (Kim Kwang Seok Art Street) 8. มหาวิทยาลัยเคอเมยงยอง (Keimyung University)

- สถานที่ท่องเที่ยวที่บริษัททัวร์ 1 บริษัทเลือกไปมี 16 แห่ง ได้แก่ 1. อาคารนูริมารู เอเปค (Nurimaru APEC House) 2. อุทยานแทจงแด (Taejongdae) 3. โบสถ์จุกซอง (Jukseong Catholic Church) 4. หาดแฮอุนแด (Haeundae Beach) 5. วัดbulguksa (Bulguksa Temple) 6. ถ้ำซ็อกกูรัม (Seokguram Grotto) 7. สวนสนุกอีเวิลด์ (E-world) 8. หาดควังอัลลี (Gwangalli beach) 9. ท่าเรือยอร์ช เบย์101 (The Bay 101) 10. เรียนรู้การทำกิมจิและใส่ฮันบก 11. หมู่บ้านมาบิจอง (Mabijeong Mural Village) 12. สวนอัปซาน (Apsan Park) 13. หอดูดาวชอมซองแด (Cheomseongdae Observatory)

14. หมู่บ้านคโยชน คยองจู (Gyeongju Gyochoon Traditional Village) 15. พิพิธภัณฑ์สถานแห่งชาติคยองจู (Gyeongju National Museum) 16 . สุสานทุมูลี (Tumuli Park)

- สถานที่ท่องเที่ยวที่ไม่มีบริษัททัวร์ใดเลือกไป มีทั้งหมด 20 แห่ง

คิดเป็นร้อยละได้ดังนี้

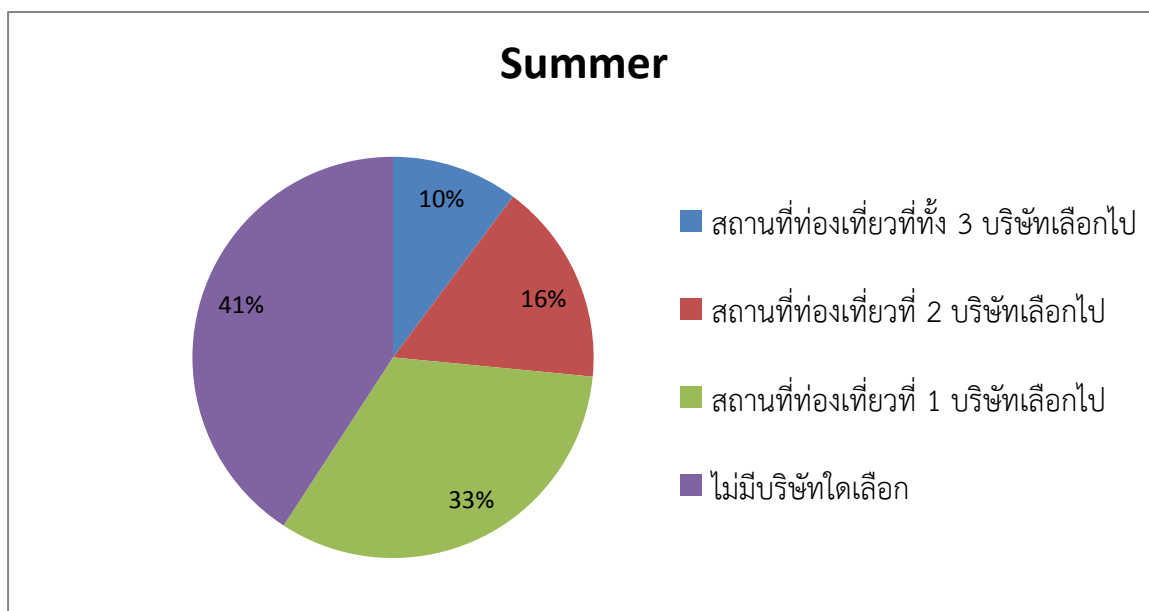

**ตารางที่ 4.4** เปรียบเทียบสถานที่ท่องเที่ยวในเมืองปูซานและเมืองใกล้เคียงทั้งหมด 49 แห่งในช่วงฤดูใบไม้ร่วง เดือนกันยายน ถึงพฤศจิกายน จากแผนการนำเที่ยวของบริษัทนำเที่ยว 3 บริษัท ได้แก่ ยูนิไทย ทราเวล , โมเดิร์นพลัส และแฮปปี้ ทู โคเรีย

สถานที่ท่องเที่ยว	ยูนิไทย ทราเวล	โมเดิร์นพลัส	แฮปปี้ ทู โคเรีย
1.ปูซานทาวเวอร์ (Busan tower)	✓	✓	✓
2.หมู่บ้านวัฒนธรรมคัมซอน (Gamcheon Culture Village)	✓	✓	✓
3.ซงโด สกายวอล์ค (Songdo Skywalk)	✓	✗	✗
4.ออยุกโด สกายวอล์ค (Oryukdo skywalk)	✓	✓	✓
5.วัดแฮดงยงกุงซา (Haedong Yonggungsa Temple)	✓	✓	✗



ตารางที่ 4.4 เปรียบเทียบสถานที่ท่องเที่ยวในเมืองปูซานและเมืองใกล้เคียงทั้งหมด 49 แห่งในช่วงฤดูใบไม้ร่วง เดือนกันยายน ถึงพฤศจิกายน (ต่อ)

6.อาคารนูริมารู เอเปค (Nurimaru APEC House)	✓	×	✓
7.สกีรีสอร์ทเอเดน (Eden Valley Ski Resort)	×	×	×
8.ตลาดปลาจาลชี (Jagalchi Market)	×	✓	✓
9.อุทยานแทจงแด (Taejongdae)	×	×	✓
10.สะพานยองโดแดกโย (Yeongdodaegyo Bridge)	×	×	×
11.โบสถ์จุกซอง (Jukseong Catholic Church)	✓	×	×
12.พิพิธภัณฑ์สัตว์น้ำปูซาน (SEA LIFE Busan Aquarium)	×	×	×
13.ถนนนมโพดง (Nampodong Shopping Street)	✓	×	✓
14.พิพิธภัณฑ์ดินปั้น (Clayarch Gimhae)		×	
15.หุบเขาแห่งสายลม (Windy Hill)		×	
16.เกาะโกเจ (Geoje island)			
17.อุทยานจังกาโด (Jangsado Sea Park)			
18.หาดแฮอุนแด (Haeundae Beach)	×	×	✓
19.วัดพุทธกุกซา (Bulguksa Temple)	×	×	×

ตารางที่ 4.4 เปรียบเทียบสถานที่ท่องเที่ยวในเมืองปูซานและเมืองใกล้เคียงทั้งหมด 49 แห่งในช่วงฤดูใบไม้ร่วง เดือนกันยายน ถึงพฤศจิกายน (๗๑)

20.ถ้ำซ็อกกูรัม (Seokguram Grotto)	×	×	×
21.หอดูดาวชอมซองแด (Cheomseongdae Observatory)	✓	×	×
22.หมู่บ้านคโยชน คยองจู (Gyeongju Gyochon Traditional Village)	×	×	×
23.พิพิธภัณฑสถานแห่งชาติคยองจู (Gyeongju National Museum)	✓	×	×
24.สุสานทุมูลี (Tumuli Park)	✓	×	×
25.พระราชวังดงกุงและสระโวลจี (Donggung Palace and Wolji pond)	✓	×	×
26.สวนสนุกอีเวิลด์(E-world)	×	✓	×
27.วัดดงฮวาซา (Donghwasa Temple)	×	✓	×
28.สะพานแขวนควังอัน (Gwangandaegyo Bridge)	×	✓	×
29.หาดควังอัลลี (Gwangalli beach)	×		
30.ท่าเรือยอร์ช เบย์101 (The Bay 101)			
31.เรียนรู้การทำกิมจิและใส่ฮันบก			
32.ภูเขาพัลกงซาน (Palgongsan)	×	✓	×

ตารางที่ 4.4 เปรียบเทียบสถานที่ท่องเที่ยวในเมืองปูซานและเมืองใกล้เคียงทั้งหมด 49 แห่งในช่วงฤดูใบไม้ร่วง เดือนกันยายน ถึงพฤศจิกายน (ต่อ)

33. 83 Tower Art Magic Gallery			
34.ถนนดงซองโน (DongSeongno Street)			
35.ถนนคิมกวางซอก (Kim Kwang Seok Art Street)			
36.มหาวิทยาลัยคยเมยอง (Keimyung University)		×	
37.หมู่บ้านมาบิจึง (Mabijeong Mural Village)			
38.สวนอัฟซาน (Apsan Park)			
39.เทศกาลดอกกยูแซ (Daejeo Ecological Park)			
40.เทศกาลซากุระ ณ เมืองจินแฮ (Jinhae)			
41.อุทยานแห่งชาติทางทะเลฮัลลยอซูโด (Hallyeosudo)	×	×	✓
42.ฐานบัญชาการเซบยองกวาน (Sebyeong Gwan)	×	×	✓
43.วัดบอมอซา (Beomeosa Temple)	×	×	✓
44.หมู่บ้านอซกอล (Daegu Otgul Village)	×	✓ 7	×
45.อุทยานแดวังอัม (Daewangam Park)	×	✓	×

ตารางที่ 4.4 เปรียบเทียบสถานที่ท่องเที่ยวในเมืองปูซานและเมืองใกล้เคียงทั้งหมด 49 แห่งในช่วงฤดูใบไม้ร่วง เดือนกันยายน ถึงพฤศจิกายน (๓๒)

46.อุทยานแทฮวาคัง (Taehwagang Grand Park)	×	✓	×
47.ถนนซัมซันดง (Samsan Dong Design Street)	×	✓	×
48.แหลมคังจอลกช (Ganjeolgot Lighthouse)	×	✓	×
49. ศูนย์ช้อปปิ้งที่รัฐบาลกำหนด	✓	✓	✓

จากตารางสรุปได้ว่า จากสถานที่ท่องเที่ยวทั้งหมด 49 แห่งในเมืองปูซานและเมืองใกล้เคียง ในช่วงฤดูใบไม้ร่วง ช่วงเดือนกันยายนถึงพฤศจิกายน

- สถานที่ท่องเที่ยวที่บริษัททัวร์ทั้ง 3 บริษัทเลือกไปมี 4 แห่ง ได้แก่ 1. ปูซานทาวเวอร์ (Busan tower) 2. หมู่บ้านวัฒนธรรมคัมชอน (Gamcheon Culture Village) 3. ออยุกโด สกายวอล์ค (Oryukdo skywalk) 4. ศูนย์ช้อปปิ้งที่รัฐบาลกำหนด
- สถานที่ท่องเที่ยวที่บริษัททัวร์ 2 บริษัทเลือกไปมี 4 แห่ง ได้แก่ 1. วัดแฮดงยงกุงซา (Haedong Yonggungsa Temple) 2. ตลาดปลาจากัลชี (Jagalchi Market) 3. ถนนนัมโพดง (Nampodong Shopping Street) 4. อาคารนูริมารู เอเปค (Nurimaru APEC House)
- สถานที่ท่องเที่ยวที่บริษัททัวร์ 1 บริษัทเลือกไปมี 20 แห่ง ได้แก่ 1.ชงโด สกายวอล์ค (Songdo Skywalk) 2.อุทยานแทจงแด (Taejongdae) 3. โบสถ์จุกซอง (Jukseong Catholic Church) 4. หาดแฮฮุนแด (Haeundae Beach) 5. หอดูดาวชอมซองแด (Cheomseongdae Observatory) 6. พิพิธภัณฑ์สถานแห่งชาติของจู (Gyeongju National Museum) 7. สุสานทุมูลี (Tumul Park) 8. พระราชวังดงกุงและสระโวลจี (Donggung Palace and Wolji pond) 9. สวนสนุกอีเวิลด์ (E-world) 10. วัดดงฮวาซา (Donghwas Temple) 11. สะพานแขวนควังอัน (Gwangandaegyo Bridge) 12. ภูเขาพัลกงซาน (Palgongsan) 13. อุทยานแห่งชาติทางทะเลฮันรยอซูโด (Hallyeosudo) 14. ฐานบัญชาการเซบยองกวาน (Sebyeong Gwan) 15. วัดบอมอซา (Beomeosa Temple) 16. หมู่บ้านอชกิล (Daegu Otgul Village) 17.อุทยานแดวังอัม (Daewangam Park) 18. อุทยานแทฮวาคัง (Taehwagang Grand Park) 19. ถนนซัมซันดง (Samsan Dong Design Street) 20. แหลมคังจอลกช (Ganjeolgot Lighthouse)

-สถานที่ท่องเที่ยวที่ไม่มีบริษัททัวร์ใดเลือกไป มีทั้งหมด 21 แห่ง

คิดเป็นร้อยละได้ดังนี้

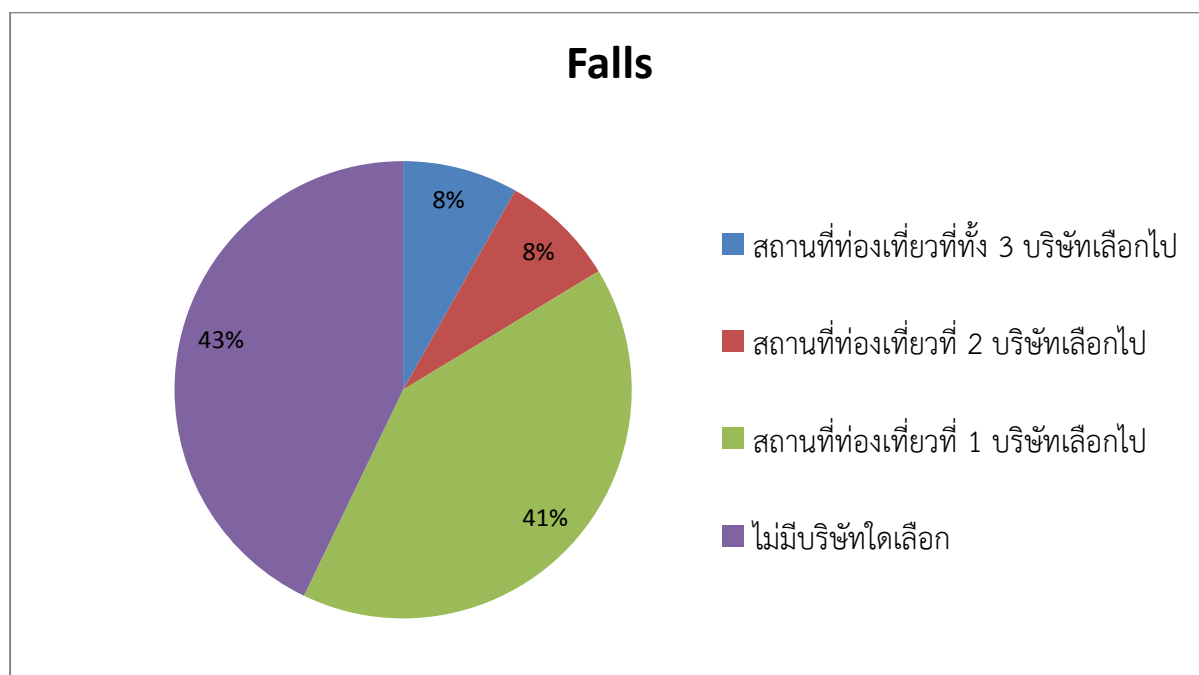

จากตารางเปรียบเทียบสถานที่ท่องเที่ยวแต่ละฤดูกาลพบว่า แผนการท่องเที่ยวเมืองปูซาน และเมืองไกล้เคียงแต่ละฤดูกาลมีความแตกต่างกัน แต่สถานที่ท่องเที่ยวที่เป็นที่นิยม ที่สามารถท่องเที่ยวได้ทุกฤดูกาลจะปรากฏในแผนการท่องเที่ยวในทุกฤดู ส่วนปัจจัยที่ทำให้สถานที่ท่องเที่ยวในแผนการท่องเที่ยวมีความแตกต่างกัน คือ สภาพภูมิอากาศ เทศกาล และกิจกรรมทางการท่องเที่ยวในแต่ละช่วงเวลาและระยะเวลาในการท่องเที่ยว

จากการศึกษาสถานที่ท่องเที่ยวในเมืองปูซานและเมืองใกล้เคียง มีสถานที่ท่องเที่ยวที่น่าสนใจหลายแห่ง ซึ่งในที่นี่จะยกตัวอย่างสถานที่ท่องเที่ยวที่บริษัทนำเที่ยวแต่ละฤดูกาลทั้ง 3 บริษัทเลือกไป และ 2 บริษัทเลือกไป มีดังนี้

### 1.1 ปูซาน ทาวเวอร์ (Busan Tower)



ภาพที่ 1 Busan tower

ที่มา : <https://www.koreafanclub.com>

Busan Tower (부산타워) หนึ่งในสัญลักษณ์แห่งเมืองปูซาน ตั้งอยู่ในสวนยองดูซาน (Yongdusan Park - 용두산공원) ปูซานทาวเวอร์แห่งนี้ สูง 69 เมตร สูงกว่าระดับน้ำทะเล 120 เมตร

## 1.2 หมู่บ้านวัฒนธรรมคัมซอน (Busan Gamcheon Culture Village)



ภาพที่ 2 Busan Gamcheon Culture Village

ที่มา : <https://aumjumma.com>

Busan Gamcheon Culture Village (부산 감천문화마을) เป็นหมู่บ้านที่ตั้งอยู่บนเนินเขา เรียงตัวสลัดกันไปตามทางเดินเล็กๆ ที่กำแพงจะมีรูปวาดอยู่ เกิดเป็นภาพที่สวยงามแปลกตาจนมีนักท่องเที่ยวเข้าไปเดินเล่น ถ่ายรูปกันมากมาย ซึ่งเป็นแนวคิดที่เกิดจากคนที่อยู่อาศัยในหมู่บ้านจริงๆ เป็นคนทำกันขึ้นมา โดยจะมีลานชมวิวหมู่บ้านที่บริเวณด้านบนของเนินเขา

## 1.3 วัดแฮดงยงกุงซา (Haedong Yonggungsa Temple)



ภาพที่ 3 วัดแฮดงยงกุงซา (Haedong Yonggungsa Temple)

ที่มา : <https://cloudfront.tourkrub.com>

วัดแฮดงยงกุงซา (해동 용궁사) หรือเรียกสั้นๆ ว่า วัดยงกุงหรือยงกุงซา (Yonggungsa) เป็นวัดเก่าแก่มาก ก่อกำเนิดมาตั้งแต่ปี 1376 และได้ทำการบูรณะอีกครั้ง โดยวิหารหลักของวัดถูกสร้างขึ้นใหม่ในปี 1970 ตั้งอยู่บนเขาริมทะเลชายฝั่งภาคตะวันออกเฉียงเหนือของเมืองปูซาน ที่มีเจดีย์สามชั้น และสิงโตสี่ตัว หน้าหน้าออกไปทางทะเล ซึ่งสิงโตทั้งสองตัวนี้ คือสัญลักษณ์ของความยินดี ความโกรธ ความเศร้า และความสุข

#### 1.4 อาคารนูริมารู เอเปค เฮ้าส์ (Nurimaru APEC House)



ภาพที่ 4 Nurimaru APEC House

ที่มา : <https://thumbnails.trvl-media.com>

Nurimaru APEC House คืออาคารกระจกทรงกลม ตั้งอยู่ทางทิศตะวันตกของหาด Haeundae บนแหลมคาบสมุทรที่ปกคลุมด้วยป่าไม้ อาคารแห่งนี้เคยใช้เป็นที่พักประชุมผู้นำ APEC ในปี 2005



### 1.5 สกีรีสอร์ทเอเดน (Eden Valley Resort)



ภาพที่ 5 Eden Valley Resort

ที่มา : <http://www.journeykorea.com>

Eden Valley Resort รีสอร์ทสกีที่อยู่ทางใต้สุดของเกาหลีตั้งอยู่บริเวณเชิงเขาของภูเขาทาจ็องซาน ภูเขาของซาน และภูเขาชินบูลซาน ประกอบด้วยเนินสกี 7 สโลป รวมทั้งหมด 6 กม. มีความลาดชันที่ยาวที่สุดที่วัดได้ 1.5 กม.

### 1.6 ซงโดสกายวอล์ค (Songdo Skywalk)



ภาพที่ 6 Songdo Skywalk

ที่มา : <http://korean1.visitkorea.or.kr/>

ซงโดสกายวอล์ค (송도구름산책로) มีการสร้างให้เป็นลักษณะโค้งไปมาเหมือนกับ มังกรที่บินอยู่บนทะเลมีระยะทางความยาวถึง 365 เมตร กว้าง 2.3 เมตร สูง 9.3 เมตร เป็น สกายวอล์คที่ยาวที่สุดในเกาหลี และบนทางเดินจะมีส่วนที่ตรงกลางเป็น Temper glass สามารถ มองเห็นด้านล่างได้

### 1.7 ทางเดินลอยฟ้า ออยุกโด (Oryukdo Skywalk )



ภาพที่ 7 Oryukdo Skywalk

ที่มา : <http://news.chosun.com/>

ทางเดินลอยฟ้า ออยุกโด (Oryukdo Skywalk, **오륙도 스카이워크**)สร้างจาก หน้าผายื่นออกไปในทะเล ยาวประมาณ 35 เมตร มีพื้นที่ทำด้วยกระจกหนา 50 mm เคลือบด้วยสาร กันกระสุนเพื่อเพิ่มความปลอดภัยแข็งแรง อยู่ตรงแนวที่เป็นเส้นแบ่งระหว่างทะเลตะวันออกและทะเล ใต้ของเกาหลี สามารถชมพระอาทิตย์ขึ้นได้ ที่นี่เป็นอีกหนึ่งจุดชมวิวที่มีชื่อเสียงของเมืองปูซาน

### 1.8 ถนนนัมโพดง ( Nampodong Street )



ภาพที่ 8 ถนนนัมโพดง ( Nampodong Street )

ที่มา : <http://www.hsiaoswithoutborders.com/>

ถนนนัมโพดง Nampodong Street ( 남포동거리 ) เป็นถนนช้อปปิ้งที่โด่งดังและคึกคักมากอีกแห่งในปูซาน นักท่องเที่ยวนิยมจะมาเดินช้อปปิ้งและเดินเที่ยวเล่นกันยังถนนแห่งนี้ ได้รับฉายาว่าเป็น ย่านเมียงดง แห่งเมืองปูซาน

### 1.9 ตลาดปลาจกัลชี ( Jagalchi Fish Market )



ภาพที่ 9 Jagalchi Fish Market

ที่มา : <http://news.jtbc.joins.com/>

ตลาดปลาจกัลชี(Jagalchi Fish Market, 자갈치시장(부산))เป็นตลาดปลาและอาหารทะเลที่ใหญ่ที่สุดของเกาหลี ทุกๆปีช่วงประมาณสัปดาห์ที่ 2 ของเดือนตุลาคม จะมีการจัดงานเทศกาลจกัลชี(Busan Jagalchi Festival)ที่ตลาดแห่งนี้ด้วย จัดขึ้นประมาณปีละ 3 วัน แต่ละปีวันที่จัดจะไม่เหมือนกัน

#### 1.10 พิพิธภัณฑ์ศิลปะดินปั้น (Clayarch Gimhae Museum)



ภาพที่ 10 Clayarch Gimhae Museum

ที่มา : <http://english.visitkorea.or.kr/enu/ATR/>

พิพิธภัณฑ์ศิลปะดินปั้น (클레이아크 김해미술관) ซึ่งจัดแสดงงานศิลปะและผลงานด้านเซรามิกและเครื่องปั้นดินรูปทรงของอาคารพิพิธภัณฑ์สวยงามแปลกตา

### 1.11 สะพานแขวนควังอัน (Busan Gwangandaegyo Bridge)



ภาพที่ 11 Busan Gwangandaegyo Bridge

ที่มา : <http://korean1.visitkorea.or.kr/>

สะพานกวางอันแดเคียว(Busan Gwangandaegyo Bridge, 부산 광안대교)เป็นสะพานข้ามทะเลยาว 7.4 กิโลเมตรจากเขต Namcheon-dong ไปที่ย่าน Centum City เป็นสะพานข้ามทะเลที่ใหญ่ที่สุดในเกาหลี เมื่ออยู่บนสะพานจะเห็นวิวมุมกว้างของเมืองปูซานที่สวยงาม

### 1.12 เทศกาลชมดอกซากุระ ณ เมืองจินแฮ



ภาพที่ 12 Yeojwacheon Stream ที่มา : <http://korean1.visitkorea.or.kr/>

เทศกาล Jinhae Gunhangje Festival (진해군향제) เทศกาลชมดอกซากุระที่ตั้ง  
ที่สุดและสวยที่สุดในประเทศเกาหลี จัดขึ้นที่ เขตจินแฮ เมืองชางวอน จังหวัดคยองซังนัมโด

### 1.13 พัลกงซาน (Palgongsan)



ภาพที่ 13 Palgongsan Cherry Blossom Festival

ที่มา : <https://trv.kr/38423>

พัลกงซาน (Palgongsan) เป็นสถานที่ท่องเที่ยวหลักของเมือง พัลกงซานเป็นส่วนหนึ่งของ  
ทิวเขาแทแบ็ค (Taebaek) ซึ่งเป็นทิวเขาที่ลากยาวตั้งแต่พื้นที่ในประเทศเกาหลีเหนือลงมาถึงเกาหลี  
ใต้ และในทุกๆ ต้นถึงกลางเดือนเมษายน ที่นี่ก็จะมีงานเทศกาลดอกพ้อตกต หรือ Palgongsan  
Cherry Blossom Festival (팔공산벚꽃축제) ซึ่งจัดเป็นประจำทุกปี

### 1.14 หอคอยแดกู (83 Tower Daegu)



ภาพที่ 14 สวน Daegu Duryu Park

ที่มา : <http://english.visitkorea.or.kr/>

ภายในบริเวณนี้มีสถานที่ท่องเที่ยวถึง 3 แห่งคือ 83 TOWER, สวนสนุก E-world และ สวน Daegu Duryu Park (대구두류공원) ช่วงเดือนเมษายน ที่สวนแห่งนี้ ดอกซากุระ หรือ ภาษาเกาหลีเรียกว่า ดอก “พ็อดกต” (벚꽃) จะบานสะพรั่งเป็นสีชมพู จัดเป็นจุดชมดอกพ็อดกตที่สวยงามที่สุดแห่งหนึ่งของเมืองแทกู

### 1.15 ถนนคิมกวางซอก (Kim Gwangseok-gil Street )



ภาพที่ 15 Kim Gwangseok

ที่มา : <https://visitkorea.or.id>

Kim Gwangseok-gil Street (김광석다시그리기길) ถนนศิลปะที่เป็นที่นิยมของเมืองแทกู (Daegu) ของจังหวัดคยองซังเหนือ ประเทศเกาหลีใต้ ที่มีความยาวกว่า 350 เมตร ซึ่งมีภาพวาดฝาผนัง และงานประติมากรรมรูปปั้น ที่บอกเล่าเรื่องราวชีวิต และผลงานทางดนตรี ของคิมกวางซ็อก (Kim Gwang-seok, 김광석) นักร้องเพลงพื้นบ้านชาวเกาหลี ที่ได้รับความนิยม และมีอิทธิพลต่อ การเคลื่อนไหวทางการเมือง

#### 1.16 มหาวิทยาลัยเคมยอง (Keimyung)



ภาพที่ 16 Keimyung

ที่มา : <https://oia.ugm.ac.id/>

มหาวิทยาลัยเคมยอง (Keimyung) วิทยาเขตแดมยอง (Daemyeong) ในเมืองแดกู (Daegu) เป็นสถานที่ที่สวยงาม และเป็นสถานที่ถ่ายทำยอดนิยมในเกาหลีใต้



จากการศึกษาสถานที่ท่องเที่ยวในเมืองปูซานและเมืองใกล้เคียง สามารถจัดทำแผนการท่องเที่ยวเมืองปูซานและเมืองใกล้เคียง ที่สามารถไปได้ทุกฤดูกาลตลอดทั้งปี ได้ดังนี้

แผนการท่องเที่ยว 5 วัน 3 คืน

วันที่ 1

- ออกเดินทางจากสนามบินดอนเมือง หรือ สนามบินสุวรรณภูมิ ในตอนกลางคืน เพื่อถึงสนามบินนานาชาติกิมแฮ เมืองปูซานในตอนเช้า ซึ่งใช้ระยะเวลาประมาณ 5 ชั่วโมง

วันที่ 2

- พิพิธภัณฑ์ศิลปะดินปั้น (Clayarch Gimhae Museum)
- ปูซาน ทาวเวอร์ (Busan Tower)
- ตลาดปลาจกัลชี (Jagalchi Fish Market)
- ถนนนมโปกดง ( Nampodong Street )
- เดินทางสู่โรงแรมที่พักในเมืองปูซาน

วันที่ 3

- หมู่บ้านวัฒนธรรมคัมซอน (Busan Gamcheon Culture Village)
- ซงโดสกายวอล์ค (Songdo Skywalk)
- สะพานแวงกวางอัน (Busan Gwangandaegyo Bridge)
- เดินทางสู่โรงแรมที่พักในเมืองปูซาน

วันที่ 4

- ทางเดินลอยฟ้า ออยุกโด (Oryukdo Skywalk )
- อาคารนูริมารู เอเปค เฮ้าส์ (Nurimaru APEC House)
- วัดแฮดงยงกุงซา (Haedong Yonggungsa Temple)
- เดินทางสู่โรงแรมที่พักในเมืองแดกู

## วันที่ 5

- หอคอยแดกู (83 Tower Daegu)
- ถนนคิมกวางซอก (Kim Gwangseok-gil Street )
- มหาวิทยาลัยเคยมยอง (Keimyung)
- เดินทางสู่สนามบินนานาชาติคิมแฮ เมืองปูซานเพื่อเดินทางกลับสู่ประเทศไทย ซึ่งใช้ระยะเวลาประมาณ 5 ชั่วโมง

## บทที่ 5

### สรุปผลการศึกษาและข้อเสนอแนะ

ในบทนี้จะกล่าวถึงการสรุปผลการศึกษา การท่องเที่ยวปูซาน 4 ฤดู ซึ่งมีวัตถุประสงค์เพื่อศึกษาสถานที่ท่องเที่ยวในเมืองปูซานและเมืองใกล้เคียง ศึกษาสภาพภูมิอากาศที่ส่งผลต่อการท่องเที่ยวในเมืองปูซานและ เพื่อจัดแผนการท่องเที่ยวในเมืองปูซานได้อย่างเหมาะสมตามฤดูกาล

#### 5.1 สรุปผลการศึกษา

จากการศึกษาสถานที่ท่องเที่ยวต่างๆในเมืองปูซานและเมืองใกล้เคียง พบว่า มีสถานที่ท่องเที่ยวหลายประเภท เช่น สถานที่ท่องเที่ยวเชิงวัฒนธรรม ตัวอย่าง หมู่บ้านวัฒนธรรมคัมซอน (Busan Gamcheon Culture Village) หมู่บ้านคโยชน คยองจู (Gyeongju Gyochoon Traditional Village) สถานที่ท่องเที่ยวเชิงประวัติศาสตร์ ตัวอย่าง วัดแฮดงยงกุงซา (Haedong Yonggungsa Temple) พิพิธภัณฑ์สถานแห่งชาติคยองจู (Gyeongju National Museum) สถานที่ท่องเที่ยวเชิงธรรมชาติ ตัวอย่าง อุทยานแห่งชาติทางทะเลฮัลลเยอซูด (Hallyeosudo) หาดแฮอุนแด (Haeundae Beach) เป็นต้น ซึ่งสถานที่ท่องเที่ยวแต่ละแห่งมีเอกลักษณ์และมีกิจกรรมทางการท่องเที่ยวที่แตกต่างกันออกไป และสถานที่ท่องเที่ยวบางแห่งมีปัจจัยทางสภาพภูมิอากาศเป็นปัจจัยสำคัญที่ทำให้เกิดเป็นสถานที่ท่องเที่ยว เช่น การชมดอกซากุระ ในฤดูใบไม้ผลิ ที่เมือง จินแฮ การเล่นสกีที่สกีรีสอร์ทเอเดน (Eden Valley Resort) เป็นต้น

จากการเปรียบเทียบแผนท่องเที่ยวแต่ละฤดูกาลพบว่า แผนการท่องเที่ยวเมืองปูซานและเมืองใกล้เคียงแต่ละฤดูกาลมีความแตกต่างกัน แต่สถานที่ท่องเที่ยวที่เป็นที่นิยม ที่สามารถท่องเที่ยวได้ทุกฤดูกาลจะปรากฏในแผนการท่องเที่ยวในทุกฤดู ตัวอย่าง ปูซานทาวเวอร์ วัดแฮดงยงกุงซา หมู่บ้านวัฒนธรรมคัมซอน และซังโด สกายวอร์ค เป็นต้น ส่วนสถานที่ท่องเที่ยวที่สามารถท่องเที่ยวได้เฉพาะฤดูกาล จะปรากฏเฉพาะฤดูกาลนั้นๆ ได้แก่ ช่วงฤดูหนาว สถานที่ท่องเที่ยวที่สามารถท่องเที่ยวได้เฉพาะฤดูกาล คือ สกีรีสอร์ทเอเดน ช่วงฤดูใบไม้ผลิ สถานที่ท่องเที่ยวที่สามารถท่องเที่ยวได้เฉพาะฤดูกาล คือ การเยี่ยมชมดอกซากุระบาน ณ เมืองจินแฮ ช่วงฤดูร้อน สถานที่ท่องเที่ยวที่ได้รับความนิยมมากที่สุด คือ ชายหาดแฮอุนแด ช่วงฤดูใบไม้ร่วง สถานที่ท่องเที่ยวที่สามารถท่องเที่ยวได้เฉพาะฤดูกาล คือ การชมใบไม้เปลี่ยนสีที่ภูเขาพัลลงซาน ปัจจัยที่ทำให้สถานที่ท่องเที่ยวในแผนการท่องเที่ยวมีความแตกต่างกัน คือ สภาพภูมิอากาศ เทศกาล และกิจกรรมทางการท่องเที่ยวในแต่ละช่วงเวลาและระยะเวลาในการท่องเที่ยว

จากการศึกษาสถานที่ท่องเที่ยวในเมืองปูซานและเมืองใกล้เคียงพบว่า สามารถจัดทำแผนการท่องเที่ยวเมืองปูซานและเมืองใกล้เคียงเป็นระยะเวลา 5 วัน 3 คืน ที่สามารถไปได้ทุกฤดูกาลตลอดทั้งปี โดยอ้างอิงจากสถานที่ท่องเที่ยวที่บริษัทนำเที่ยวเลือกไปทั้ง 3 บริษัทและเลือกไป 2 บริษัท และสถานที่ท่องเที่ยวเหล่านั้นจะต้องสามารถท่องเที่ยวได้ทุกฤดูกาลตลอดทั้งปี ซึ่งไม่มีปัจจัยทางสภาพภูมิอากาศมาเกี่ยวข้อง

## 5.2 ข้อเสนอแนะ

ในการศึกษาครั้งนี้ด้วยระยะเวลาและข้อมูลที่จำกัดจึงไม่สามารถรวบรวมข้อมูลสถานที่ท่องเที่ยวทั้งหมดในเมืองปูซานได้ หากมีระยะเวลาในการจัดทำเพิ่มขึ้นผู้ศึกษาจะแบ่งประเภทการท่องเที่ยว ประเภทสถานที่ท่องเที่ยวในปูซานให้ชัดเจนยิ่งขึ้น

การศึกษาเรื่องเกี่ยวกับการท่องเที่ยวในปูซานและเมืองใกล้เคียงในครั้งต่อไป การศึกษาเกี่ยวกับเส้นทางการเดินทางโดยระบบขนส่งสาธารณะภายในเมืองปูซาน หรือ การศึกษาเปรียบเทียบเส้นทางการท่องเที่ยวในเมืองปูซานระหว่างนักท่องเที่ยวชาวเกาหลีและนักท่องเที่ยวชาวไทย หรือ การศึกษาเกี่ยวกับธุรกิจโรงแรมในเมืองปูซาน เป็นเรื่องที่น่าสนใจและน่าศึกษาเพิ่มเติม

## บรรณานุกรม

### ภาษาไทย

- สมปราชญ์ อัมมะพันธ์. (2534). **ที่นี่...เกาหลีใต้**. โรงพิมพ์มหาจุฬาลงกรณราชวิทยาลัย.
- ชูพินิจ เกษมณี. (2546). **สาระน่ารู้เกี่ยวกับเกาหลี Facts about KOREA**. สถาบันเอเชียแปซิฟิกศึกษา มหาวิทยาลัยศรีนครินทรวิโรฒ.
- มัลลิกา พงศ์ปริตร,บรรณาธิการ. (2549) . **เกาหลี**. กรุงเทพฯ : หน้าต่างสู่โลกกว้าง.
- สโรบล วิบูลยเสข และคณะ. (2553). **South Korea – เกาหลีใต้**. อทิตตาพับลิเคชั่น.
- ชลิตตา เชื้อสีห์แก้ว. (2551). **การวิเคราะห์ทรัพยากรการท่องเที่ยวในกรุงโซลและบริเวณรอบกรุงโซล**. สารนิพนธ์ปริญญาอักษรศาสตรบัณฑิต สาขาวิชาเอเชียศึกษา คณะอักษรศาสตร์ มหาวิทยาลัยศิลปากร.
- ชีวานวล โปตระนนท์. (2554). **การเปิดรับข่าวสารการท่องเที่ยวประเทศญี่ปุ่นและเกาหลีกับพฤติกรรมการท่องเที่ยวของกลุ่มเป้าหมายในประเทศไทย**. สารนิพนธ์ปริญญาอักษรศาสตรบัณฑิต สาขาวิชาเอเชียศึกษา คณะอักษรศาสตร์ มหาวิทยาลัยศิลปากร.

### เว็บไซต์

- องค์การส่งเสริมการท่องเที่ยวเกาหลี. (เมษายน 2559). เรียกใช้เมื่อ 12 ตุลาคม 2561 จาก [www.kto.visitkorea.or.kr](http://www.kto.visitkorea.or.kr)
- Chillout Korea. (2558). เรียกใช้เมื่อ 16 เมษายน 2562 จาก [www.chilloutkorea.com](http://www.chilloutkorea.com)
- Jointtravel. (2559). เรียกใช้เมื่อ 17 เมษายน 2562 จาก [www.jointtravel.com](http://www.jointtravel.com)
- Journey Korea. (2560). เรียกใช้เมื่อ 16 เมษายน 2562 จาก [www.journeykorea.com](http://www.journeykorea.com)
- Korea fanclub. (2559). เรียกใช้เมื่อ 16 เมษายน 2562 จาก [www.koreafanclub.com](http://www.koreafanclub.com)
- Lonely planet. (2561). เรียกใช้เมื่อ 3 กันยายน 2561 จาก [www.lonelyplanet.com](http://www.lonelyplanet.com)
- Ministry of Security and Public Administration. (ธันวาคม 2556). เรียกใช้เมื่อ 20 ตุลาคม 2561 จาก [www.mois.go.kr](http://www.mois.go.kr)

Seoul cafe2013. (2557). เรียกใช้เมื่อ 16 เมษายน 2562 จาก  
[www.seoulcafe2013.blogspot.com](http://www.seoulcafe2013.blogspot.com)

Tritanit Huangsi. (2561). เรียกใช้เมื่อ 17 เมษายน 2562 จาก [medium.com/@notty](https://medium.com/@notty)

## ประวัติผู้ศึกษา

ชื่อ นามสกุล	นางสาวพัฒนชิตา วจิเศรษฐ์
ที่อยู่	46/403 ซอยพหลโยธิน 52 แขวงคลองถนน เขตสายไหม กรุงเทพมหานคร
เบอร์โทรศัพท์	085-403-7788
ประวัติการศึกษา	
ปีการศึกษา 2556	สำเร็จการศึกษาชั้นมัธยมศึกษาปีที่ 6 จากโรงเรียนสวนกุหลาบวิทยาลัย รังสิต ปทุมธานี
ปีการศึกษา 2561	ศึกษาระดับปริญญาตรี คณะอักษรศาสตร์ สาขาเอเชียศึกษา มหาวิทยาลัย ศิลปากร วิทยาเขตพระราชวังสนามจันทร์ จังหวัดนครปฐม

